

НТО 2020-2025 гг.

№ места НТО:	901*
Населенный пункт:	
ВМО Севастополя:	Балаклавский муниципальный округ
Улица:	Крестовского
Дом:	296
Примечания по размещению НТО:	
Тип НТО:	Павильон
Площадь объекта:	30
Специализация НТО:	продовольственная группа товаров
Период размещения НТО:	круглогодично

Координаты (СК-63 зона X4):

X	Y
4387807.53	4922202.46
4387813.43	4922201.37
4387812.51	4922196.45
4387806.61	4922197.54
4387807.53	4922202.46



НТО 2020-2025 гг.

№ места НТО:	902*
Населенный пункт:	
ВМО Севастополя:	Балаклавский муниципальный округ
Улица:	Монастырское шоссе
Дом:	
Примечания по размещению НТО:	в районе городского кладбища
Тип НТО:	Павильон
Площадь объекта:	15
Специализация НТО:	непродовольственная группа товаров
Период размещения НТО:	круглогодично

Координаты (СК-63 зона X4):

X	Y
4925282.73	4381276.13
4925286.52	4381279.36
4925284.60	4381281.64
4925280.79	4381278.39
4925282.73	4381276.13



НТО 2020-2025 гг.

№ места НТО:	903*
Населенный пункт:	с. Терновка
ВМО Севастополя:	Терновский муниципальный округ
Улица:	ул. Балаклавская
Дом:	1Б
Примечания по размещению НТО:	-
Тип НТО:	Павильон
Площадь объекта:	10
Специализация НТО:	продовольственная группа товаров
Период размещения НТО:	круглогодично

Координаты (СК-63 зона X4):

X	Y
4929834.04	4399608.30
4929831.71	4399609.66
4929829.85	4399606.46
4929832.19	4399605.11

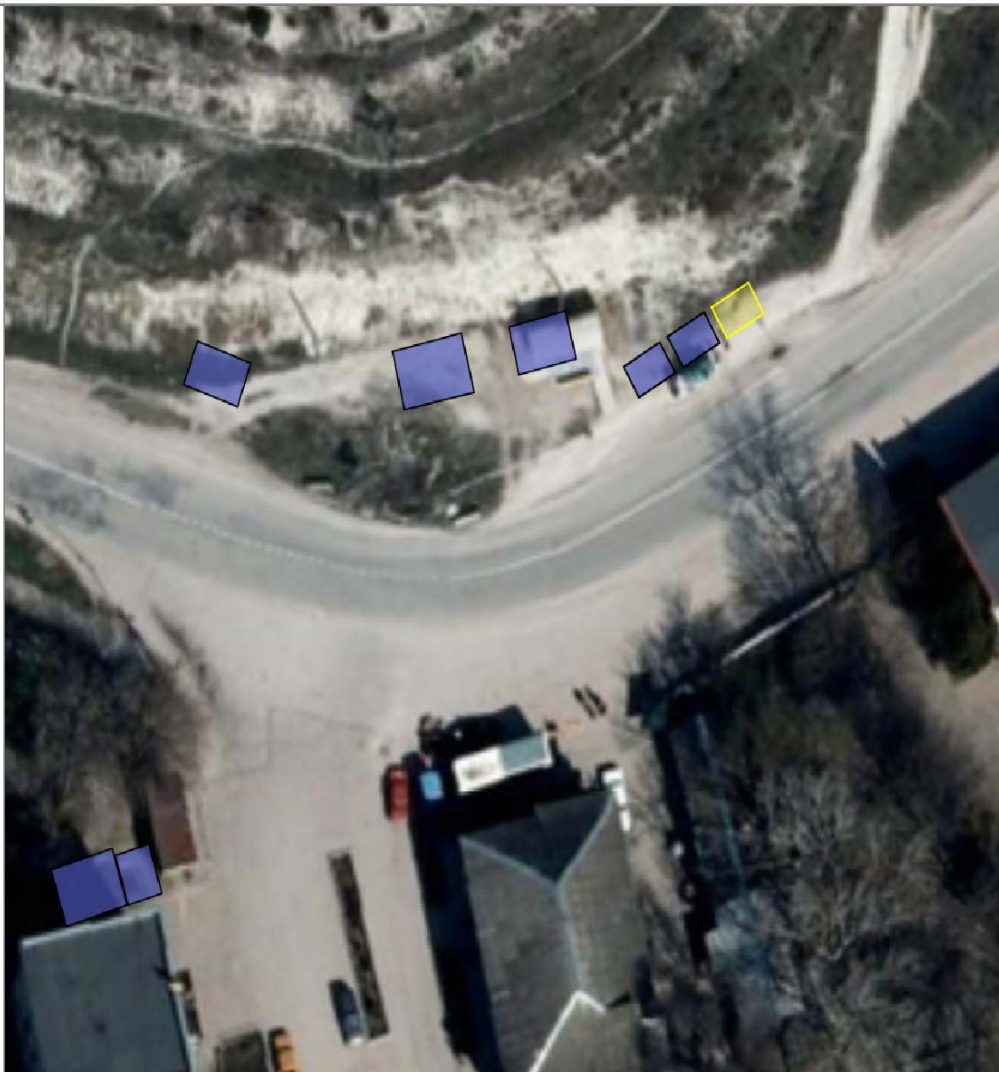

НТО 2020-2025 гг.

№ места НТО:	904*
Населенный пункт:	с. Терновка
ВМО Севастополя:	Терновский муниципальный округ
Улица:	ул. Балаклавская
Дом:	1Б
Примечания по размещению НТО:	-
Тип НТО:	Павильон
Площадь объекта:	10
Специализация НТО:	продовольственная группа товаров
Период размещения НТО:	круглогодично

Координаты (СК-63 зона X4):

X	Y
4929831.80	4399604.46
4929829.47	4399605.82
4929827.61	4399602.63
4929829.94	4399601.26



НТО 2020-2025 гг.

№ места НТО:	905*
Населенный пункт:	с. Терновка
ВМО Севастополя:	Терновский муниципальный округ
Улица:	ул. Балаклавская
Дом:	1Б
Примечания по размещению НТО:	
Тип НТО:	Павильон
Площадь объекта:	10
Специализация НТО:	продовольственная группа товаров
Период размещения НТО:	круглогодично

Координаты (СК-63 зона X4):

X	Y
4929829.51	4399600.58
4929827.18	4399601.95
4929825.32	4399598.75
4929827.65	4399597.40



НТО 2020-2025 гг.

№ места НТО:	906т
Населенный пункт:	
ВМО Севастополя:	Гагаринский муниципальный округ
Улица:	Ерошенко/Надежды Островской
Дом:	
Примечания по размещению НТО:	
Тип НТО:	Павильон
Площадь объекта:	21
Специализация НТО:	продовольственная группа товаров (молоко, молочная продукция)
Период размещения НТО:	круглогодично

Координаты (СК-63 зона X4):

X	Y
4931979.09	4378687.05
4931978.21	4378692.84
4931974.74	4378692.31
4931975.61	4378686.52
4931979.09	4378687.05



НТО 2020-2025 гг.

№ места НТО:	907
Населенный пункт:	с. Орловка
ВМО Севастополя:	Качинский муниципальный округ
Улица:	-
Дом:	-
Примечания по размещению НТО:	в районе поворота к пляжу
Тип НТО:	Презентационная стойка
Площадь объекта:	4
Специализация НТО:	экскурсионные услуги
Период размещения НТО:	с 01.06 по 30.09

Координаты (СК-63 зона X4):

X	Y
4946563.59	4383202.41
4946563.60	4383204.41
4946561.60	4383204.42
4946561.59	4383202.42



НТО 2020-2025 гг.

№ места НТО:	908*
Населенный пункт:	
ВМО Севастополя:	Гагаринский муниципальный округ
Улица:	ул. Лизы Чайкиной
Дом:	95
Примечания по размещению НТО:	-
Тип НТО:	Павильон
Площадь объекта:	21.5
Специализация НТО:	продовольственная группа товаров
Период размещения НТО:	круглогодично

Координаты (СК-63 зона X4):

X	Y
4931241.93	4378099.04
4931235.96	4378101.61
4931234.65	4378098.57
4931240.62	4378096.01

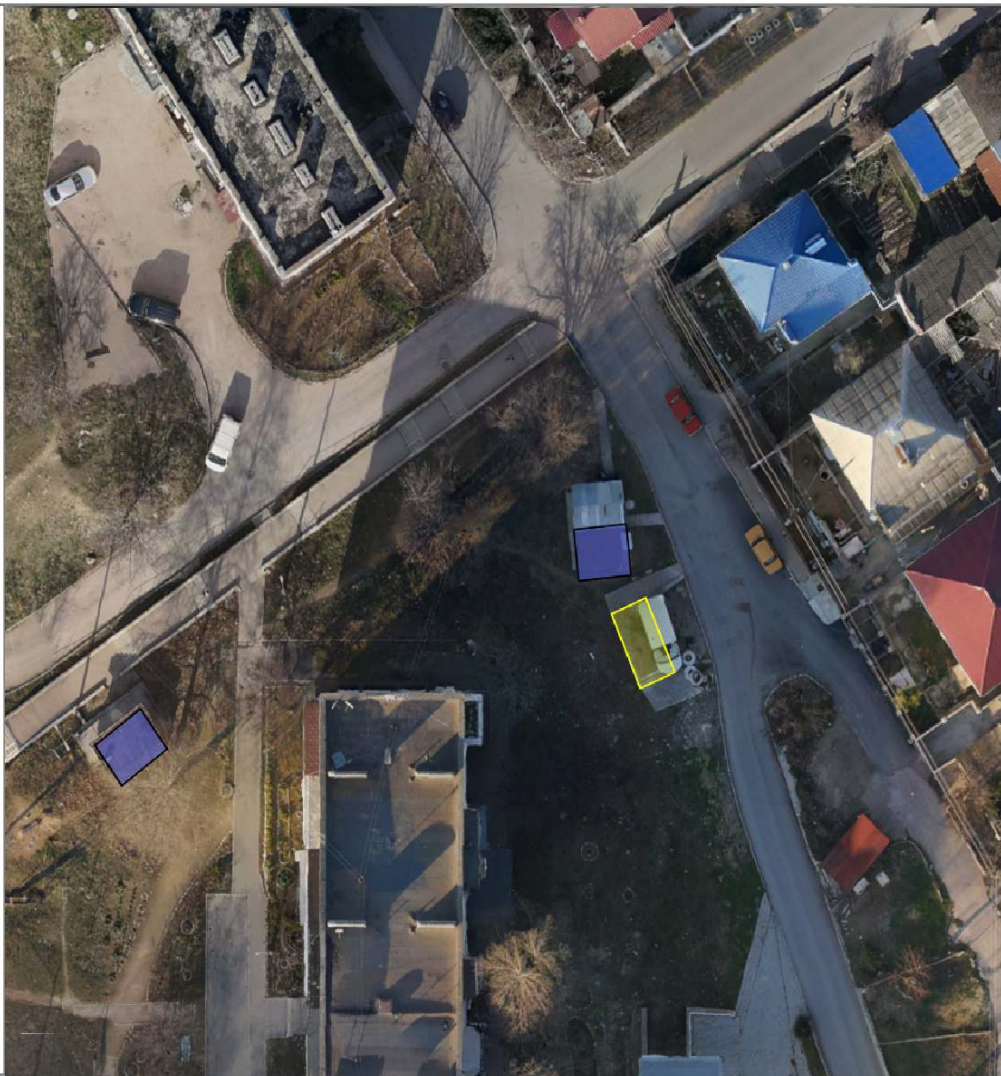

НТО 2020-2025 гг.

№ места НТО:	909*
Населенный пункт:	
ВМО Севастополя:	Ленинский муниципальный округ
Улица:	пр-т Генерала Острякова
Дом:	87
Примечания по размещению НТО:	-
Тип НТО:	Павильон
Площадь объекта:	31.7
Специализация НТО:	продовольственная группа товаров
Период размещения НТО:	круглогодично

Координаты (СК-63 зона X4):

X	Y
4928725.58	4381405.45
4928719.10	4381407.89
4928717.75	4381404.34
4928719.81	4381403.56
4928719.42	4381402.50
4928723.84	4381400.84



НТО 2020-2025 гг.

№ места НТО:	910*
Населенный пункт:	
ВМО Севастополя:	Нахимовский муниципальный округ
Улица:	Генерала Жидилова
Дом:	
Примечания по размещению НТО:	конечная остановка общественного транспорта
Тип НТО:	Павильон
Площадь объекта:	25
Специализация НТО:	продовольственная группа товаров
Период размещения НТО:	круглогодично

Координаты (СК-63 зона Х4):

X	Y
4385518.87	4932330.93
4385514.63	4932333.97
4385511.63	4932329.78
4385515.89	4932326.76
4385518.87	4932330.93



НТО 2020-2025 гг.

№ места НТО:	911*
Населенный пункт:	
ВМО Севастополя:	Балаклавский муниципальный округ
Улица:	ул. Тисовая
Дом:	-
Примечания по размещению НТО:	между ТСН "Медик-3" и ТСН "Золотая Балка" (в районе железнодорожного переезда)
Тип НТО:	Павильон
Площадь объекта:	30
Специализация НТО:	непродовольственная группа товаров
Период размещения НТО:	круглогодично

Координаты (СК-63 зона X4):

X	Y
4924469.61	4383503.14
4924466.20	4383506.79
4924461.82	4383502.70
4924465.23	4383499.04



НТО 2020-2025 гг.

№ места НТО:	912*
Населенный пункт:	
ВМО Севастополя:	Ленинский муниципальный округ
Улица:	пр-т Генерала Острякова
Дом:	98
Примечания по размещению НТО:	
Тип НТО:	Павильон
Площадь объекта:	29
Специализация НТО:	продовольственная группа товаров
Период размещения НТО:	круглогодично

Координаты (СК-63 зона X4):

X	Y
4381115.94	4929061.23
4381115.26	4929063.23
4381117.11	4929064.59
4381118.76	4929065.60
4381125.17	4929067.61
4381125.85	4929065.24
4381125.47	4929064.54
4381115.94	4929061.23



НТО 2020-2025 гг.

№ места НТО:	913и
Населенный пункт:	
ВМО Севастополя:	Ленинский муниципальный округ
Улица:	пр-т Генерала Острякова
Дом:	223
Примечания по размещению НТО:	
Тип НТО:	Павильон
Площадь объекта:	19
Специализация НТО:	бытовые услуги
Период размещения НТО:	круглогодично

Координаты (СК-63 зона X4):

X	Y
4381978.61	4927094.92
4381982.65	4927091.33
4381980.33	4927088.72
4381976.29	4927092.31
4381978.61	4927094.92



НТО 2020-2025 гг.

№ места НТО:	914*
Населенный пункт:	пос. Кача
ВМО Севастополя:	Качинский муниципальный округ
Улица:	Первомайская
Дом:	
Примечания по размещению НТО:	в районе автостанции "Кача"
Тип НТО:	Павильон
Площадь объекта:	25.1
Специализация НТО:	продовольственная группа товаров
Период размещения НТО:	круглогодично

Координаты (СК-63 зона X4):

X	Y
4382793.16	4951010.07
4382793.15	4951004.93
4382788.28	4951004.90
4382788.26	4951010.04
4382793.16	4951010.07



НТО 2020-2025 гг.

№ места НТО:	915*
Населенный пункт:	
ВМО Севастополя:	Нахимовский муниципальный округ (Северная сторона)
Улица:	
Дом:	
Примечания по размещению НТО:	станция Мекензиевы горы
Тип НТО:	Киоск
Площадь объекта:	20
Специализация НТО:	продовольственная группа товаров
Период размещения НТО:	круглогодично

Координаты (СК-63 зона X4):

X	Y
4937758.09	4386769.20
4937761.48	4386765.50
4937759.63	4386763.81
4937756.26	4386767.51
4937758.09	4386769.20



НТО 2020-2025 гг.

№ места НТО:	916*
Населенный пункт:	с. Осипенко
ВМО Севастополя:	Качинский муниципальный округ
Улица:	
Дом:	
Примечания по размещению НТО:	в районе ТСН ДНТ "Прибрежное"
Тип НТО:	Павильон
Площадь объекта:	96
Специализация НТО:	продовольственная группа товаров
Период размещения НТО:	круглогодично

Координаты (СК-63 зона X4):

X	Y
4383350.06	4946663.90
4383349.29	4946671.22
4383361.53	4946672.71
4383362.49	4946664.61
4383350.06	4946663.90



НТО 2020-2025 гг.

№ места НТО:	917и
Населенный пункт:	
ВМО Севастополя:	Нахимовский муниципальный округ
Улица:	ул. Генерала Жидилова
Дом:	6
Примечания по размещению НТО:	в районе торгового центра
Тип НТО:	Киоск
Площадь объекта:	8
Специализация НТО:	непродовольственная группа товаров
Период размещения НТО:	круглогодично

Координаты (СК-63 зона X4):

X	Y
4932703.49	4384840.85
4932701.72	4384841.78
4932699.84	4384838.25
4932701.61	4384837.31



НТО 2020-2025 гг.

№ места НТО:	918*
Населенный пункт:	
ВМО Севастополя:	Нахимовский муниципальный округ (Северная сторона)
Улица:	Громова
Дом:	
Примечания по размещению НТО:	между домами № 52 и № 60
Тип НТО:	Павильон
Площадь объекта:	15
Специализация НТО:	непродовольственная группа товаров
Период размещения НТО:	круглогодично

Координаты (СК-63 зона X4):

X	Y
4381485.19	4935449.24
4381490.03	4935448.12
4381489.36	4935445.23
4381484.52	4935446.33
4381485.19	4935449.24



НТО 2020-2025 гг.

№ места НТО:	919*
Населенный пункт:	
ВМО Севастополя:	Нахимовский муниципальный округ (Северная сторона)
Улица:	ул. Громова
Дом:	-
Примечания по размещению НТО:	между домами № 52 и № 60
Тип НТО:	Павильон
Площадь объекта:	21
Специализация НТО:	непродовольственная группа товаров
Период размещения НТО:	круглогодично

Координаты (СК-63 зона X4):

X	Y
4935445.38	4381485.44
4935444.79	4381488.89
4935438.88	4381487.89
4935439.46	4381484.44

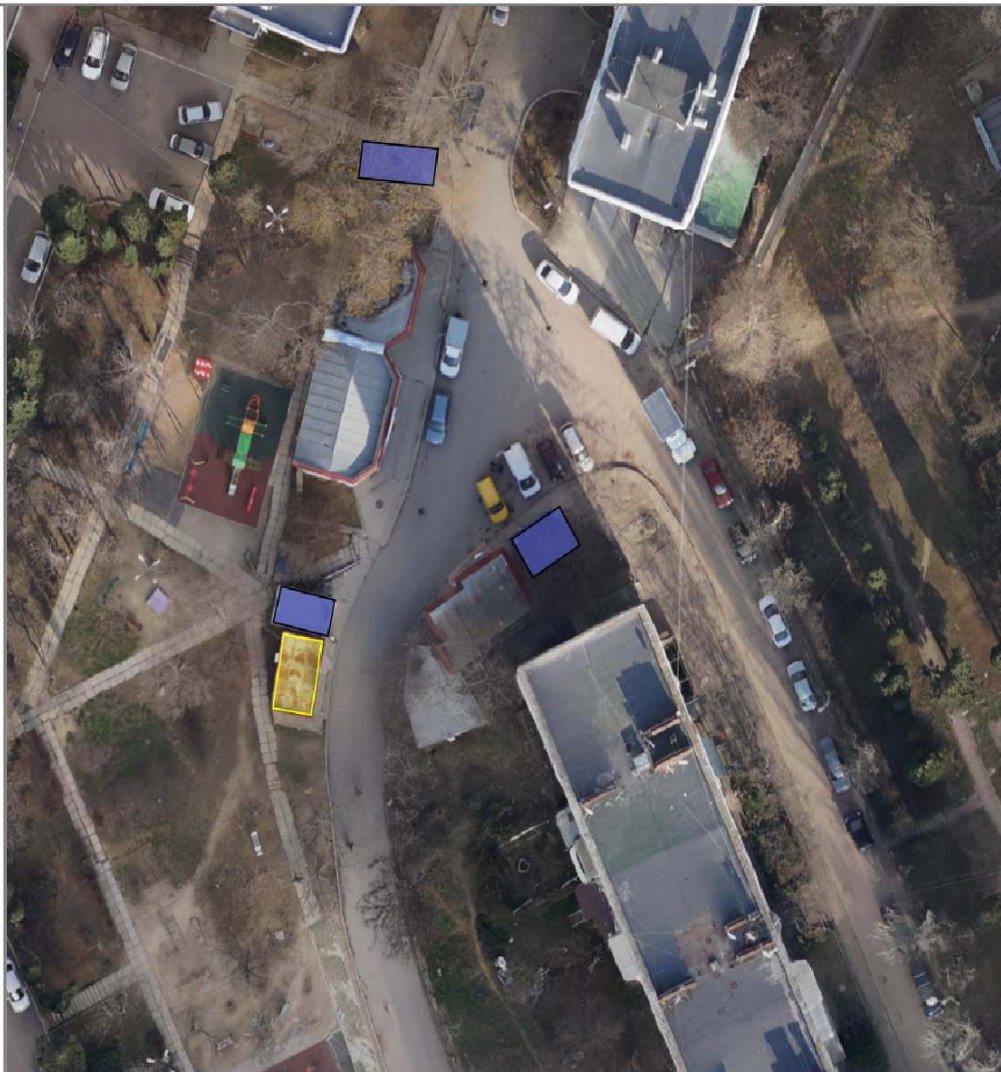

НТО 2020-2025 гг.

№ места НТО:	920*
Населенный пункт:	
ВМО Севастополя:	Гагаринский муниципальный округ
Улица:	Адмирала Фадеева
Дом:	1
Примечания по размещению НТО:	в районе магазина "Лидер"
Тип НТО:	Павильон
Площадь объекта:	24
Специализация НТО:	услуги общественного питания
Период размещения НТО:	круглогодично

Координаты (СК-63 зона X4):

X	Y
4376242.30	4931496.12
4376248.35	4931496.91
4376248.88	4931493.03
4376242.74	4931492.22
4376242.30	4931496.12



НТО 2020-2025 гг.

№ места НТО:	921*
Населенный пункт:	
ВМО Севастополя:	Балаклавский муниципальный округ
Улица:	Монастырское шоссе
Дом:	
Примечания по размещению НТО:	в районе городского кладбища
Тип НТО:	Павильон
Площадь объекта:	30
Специализация НТО:	непродовольственная группа товаров
Период размещения НТО:	круглогодично

Координаты (СК-63 зона X4):

X	Y
4381290.32	4925302.95
4381294.16	4925307.56
4381297.99	4925304.33
4381294.13	4925299.71
4381290.32	4925302.95



НТО 2020-2025 гг.

№ места НТО:	922*
Населенный пункт:	
ВМО Севастополя:	Балаклавский муниципальный округ
Улица:	Монастырское шоссе
Дом:	
Примечания по размещению НТО:	в районе городского кладбища
Тип НТО:	Павильон
Площадь объекта:	30
Специализация НТО:	непродовольственная группа товаров
Период размещения НТО:	круглогодично

Координаты (СК-63 зона X4):

X	Y
4381290.92	4925295.12
4381286.48	4925298.35
4381290.33	4925302.96
4381294.14	4925299.71
4381290.92	4925295.12



НТО 2020-2025 гг.

№ места НТО:	923
Населенный пункт:	
ВМО Севастополя:	Нахимовский муниципальный округ
Улица:	Героев Севастополя
Дом:	37
Примечания по размещению НТО:	
Тип НТО:	открытое кафе
Площадь объекта:	101
Специализация НТО:	услуги общественного питания при открытом кафе
Период размещения НТО:	круглогодично

Координаты (СК-63 зона X4):

X	Y
4383345.95	4932760.72

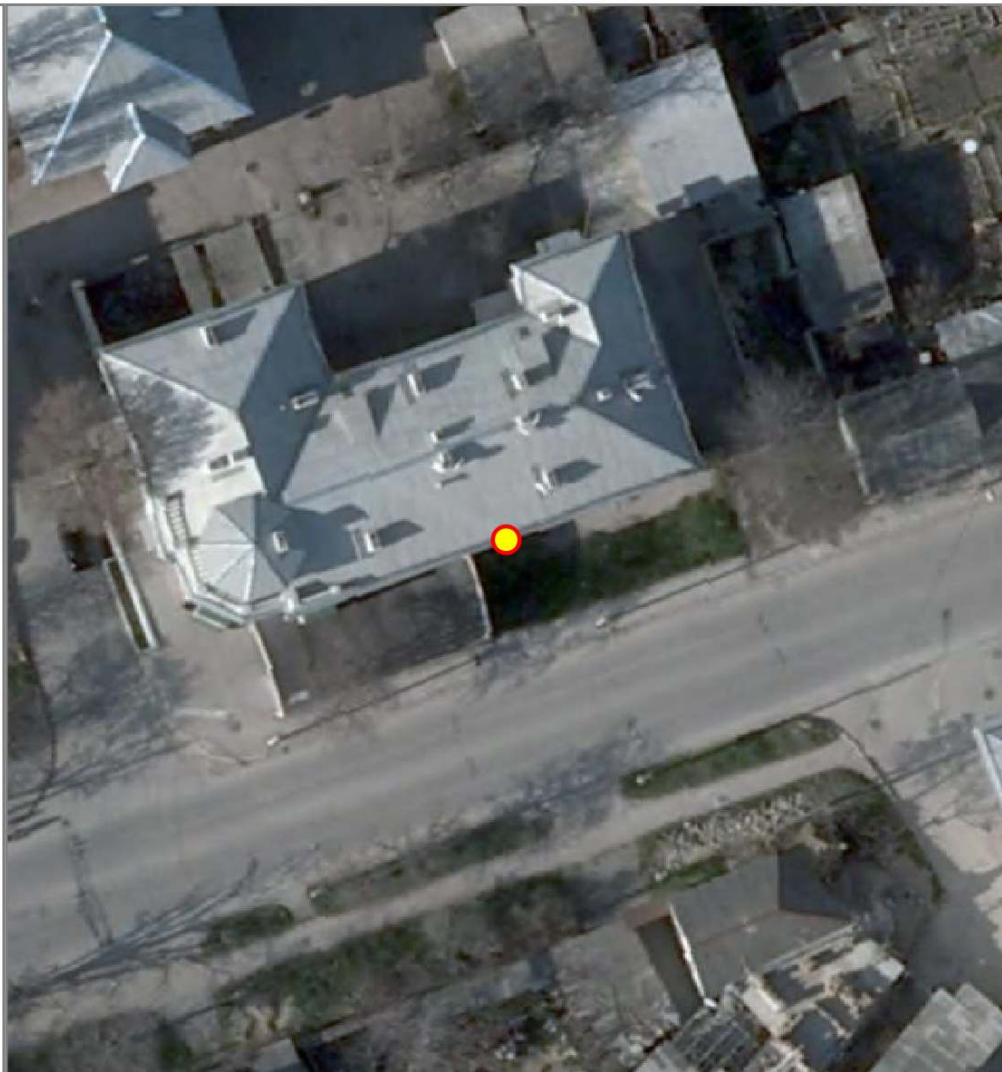

НТО 2020-2025 гг.

№ места НТО:	924т
Населенный пункт:	
ВМО Севастополя:	Ленинский муниципальный округ
Улица:	пр-т Генерала Острякова
Дом:	
Примечания по размещению НТО:	между домами № 31 и № 29
Тип НТО:	Киоск
Площадь объекта:	8
Специализация НТО:	продовольственная группа товаров (молоко, молочная продукция)
Период размещения НТО:	круглогодично

Координаты (СК-63 зона X4):

X	Y
4929714.03	4381138.51
4929717.16	4381137.93
4929716.71	4381135.46
4929713.57	4381136.06
4929714.03	4381138.51



НТО 2020-2025 гг.

№ места НТО:	925*
Населенный пункт:	
ВМО Севастополя:	Гагаринский муниципальный округ
Улица:	ул. Бухта Казачья
Дом:	9
Примечания по размещению НТО:	
Тип НТО:	Автолавка
Площадь объекта:	
Специализация НТО:	продовольственная группа товаров
Период размещения НТО:	круглогодично

Координаты (СК-63 зона X4):

X	Y
4928140.74	4372978.35
4928136.75	4372978.54
4928136.65	4372976.55
4928140.65	4372976.35



НТО 2020-2025 гг.

№ места НТО:	926*
Населенный пункт:	
ВМО Севастополя:	Гагаринский муниципальный округ
Улица:	Монастырское шоссе
Дом:	
Примечания по размещению НТО:	в районе городского кладбища
Тип НТО:	Павильон
Площадь объекта:	30
Специализация НТО:	непродовольственная группа товаров
Период размещения НТО:	круглогодично

Координаты (СК-63 зона X4):

X	Y
4925319.49	4381253.46
4925314.66	4381249.89
4925317.62	4381245.87
4925322.46	4381249.44
4925319.49	4381253.46



НТО 2020-2025 гг.

№ места НТО:	927*
Населенный пункт:	
ВМО Севастополя:	Гагаринский муниципальный округ
Улица:	Бориса Михайлова
Дом:	19
Примечания по размещению НТО:	
Тип НТО:	Торговый автомат
Площадь объекта:	1
Специализация НТО:	продовольственная группа товаров (питьевая вода)
Период размещения НТО:	круглогодично

Координаты (СК-63 зона X4):

X	Y
4375014.62	4929421.48
4375014.34	4929422.43
4375015.48	4929422.79
4375015.77	4929421.82
4375014.62	4929421.48

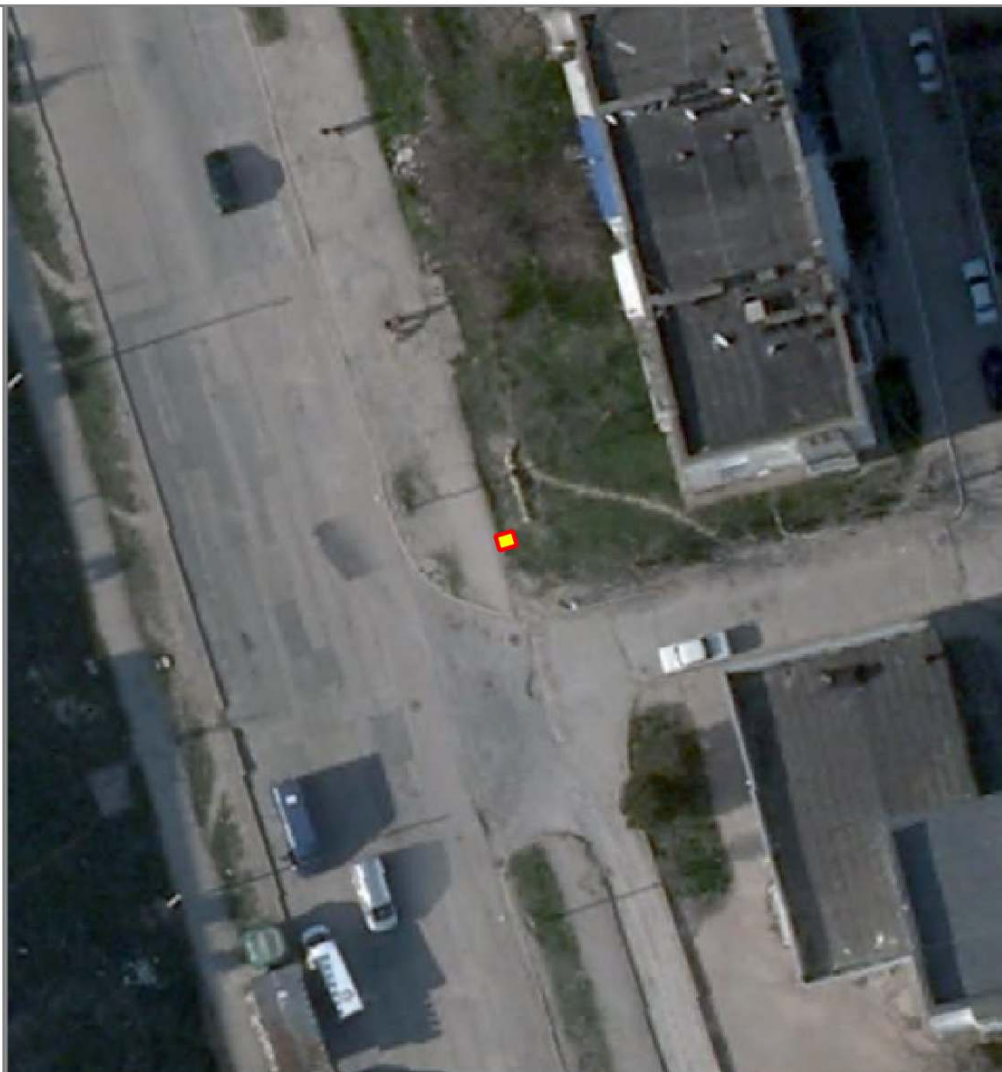

НТО 2020-2025 гг.

№ места НТО:	928*
Населенный пункт:	
ВМО Севастополя:	Гагаринский муниципальный округ
Улица:	Героев Бреста
Дом:	27
Примечания по размещению НТО:	
Тип НТО:	Торговый автомат
Площадь объекта:	1.23
Специализация НТО:	продовольственная группа товаров (питьевая вода)
Период размещения НТО:	круглогодично

Координаты (СК-63 зона X4):

X	Y
4375152.44	4930093.24



НТО 2020-2025 гг.

№ места НТО:	929*
Населенный пункт:	
ВМО Севастополя:	Гагаринский муниципальный округ
Улица:	Колобава
Дом:	35/2
Примечания по размещению НТО:	
Тип НТО:	Торговый автомат
Площадь объекта:	1
Специализация НТО:	продовольственная группа товаров (питьевая вода)
Период размещения НТО:	круглогодично

Координаты (СК-63 зона X4):

X	Y
4376763.51	4930111.29
4376763.98	4930112.17
4376765.04	4930111.59
4376764.56	4930110.72
4376763.51	4930111.29

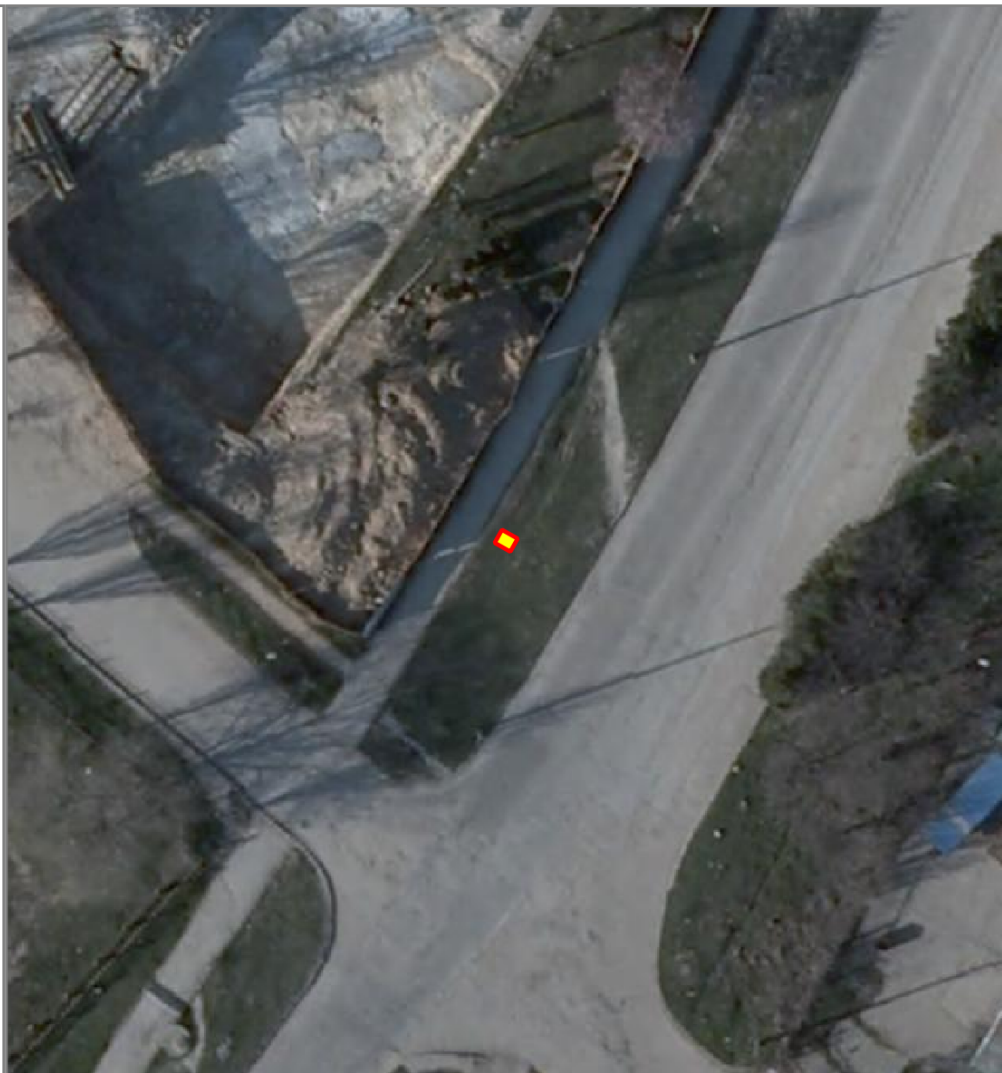

НТО 2020-2025 гг.

№ места НТО:	930*
Населенный пункт:	
ВМО Севастополя:	Гагаринский муниципальный округ
Улица:	Павла Корчагина
Дом:	8
Примечания по размещению НТО:	
Тип НТО:	Торговый автомат
Площадь объекта:	1
Специализация НТО:	продовольственная группа товаров (питьевая вода)
Период размещения НТО:	круглогодично

Координаты (СК-63 зона Х4):

Х	Y
4374471.74	4930109.61
4374471.20	4930110.46
4374472.21	4930111.11
4374472.75	4930110.27
4374471.74	4930109.61



НТО 2020-2025 гг.

№ места НТО:	931*
Населенный пункт:	
ВМО Севастополя:	Гагаринский муниципальный округ
Улица:	Степаняна
Дом:	7
Примечания по размещению НТО:	
Тип НТО:	Торговый автомат
Площадь объекта:	1
Специализация НТО:	продовольственная группа товаров (питьевая вода)
Период размещения НТО:	круглогодично

Координаты (СК-63 зона X4):

X	Y
4930730.93	4376912.78

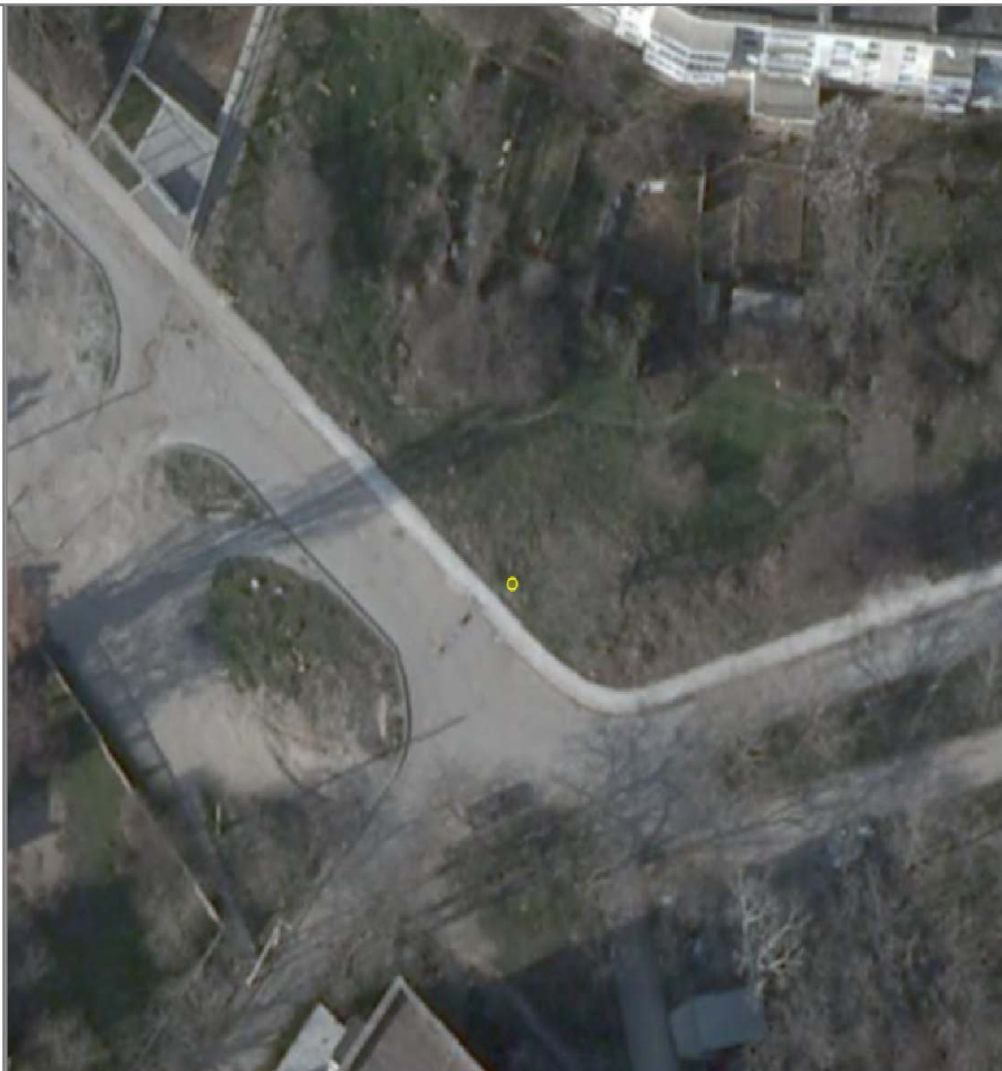

НТО 2020-2025 гг.

№ места НТО:	932*
Населенный пункт:	
ВМО Севастополя:	Гагаринский муниципальный округ
Улица:	Адмирала Фадеева
Дом:	27
Примечания по размещению НТО:	
Тип НТО:	Торговый автомат
Площадь объекта:	1
Специализация НТО:	продовольственная группа товаров (питьевая вода)
Период размещения НТО:	круглогодично

Координаты (СК-63 зона X4):

X	Y
4375895.72	4931438.50
4375895.53	4931439.69
4375896.51	4931439.84
4375896.71	4931438.67
4375895.72	4931438.50



НТО 2020-2025 гг.

№ места НТО:	933*
Населенный пункт:	
ВМО Севастополя:	Гагаринский муниципальный округ
Улица:	Адмирала Фадеева
Дом:	19
Примечания по размещению НТО:	
Тип НТО:	Торговый автомат
Площадь объекта:	1
Специализация НТО:	продовольственная группа товаров (питьевая вода)
Период размещения НТО:	круглогодично

Координаты (СК-63 зона X4):

X	Y
4376514.50	4931492.71
4376514.78	4931493.88
4376515.74	4931493.65
4376515.46	4931492.49
4376514.50	4931492.71



НТО 2020-2025 гг.

№ места НТО:	934*
Населенный пункт:	
ВМО Севастополя:	Гагаринский муниципальный округ
Улица:	Шостака
Дом:	9
Примечания по размещению НТО:	
Тип НТО:	Торговый автомат
Площадь объекта:	1
Специализация НТО:	продовольственная группа товаров (питьевая вода)
Период размещения НТО:	круглогодично

Координаты (СК-63 зона X4):

X	Y
4379147.25	4932233.79
4379146.78	4932234.69
4379147.85	4932235.24
4379148.30	4932234.34
4379147.25	4932233.79

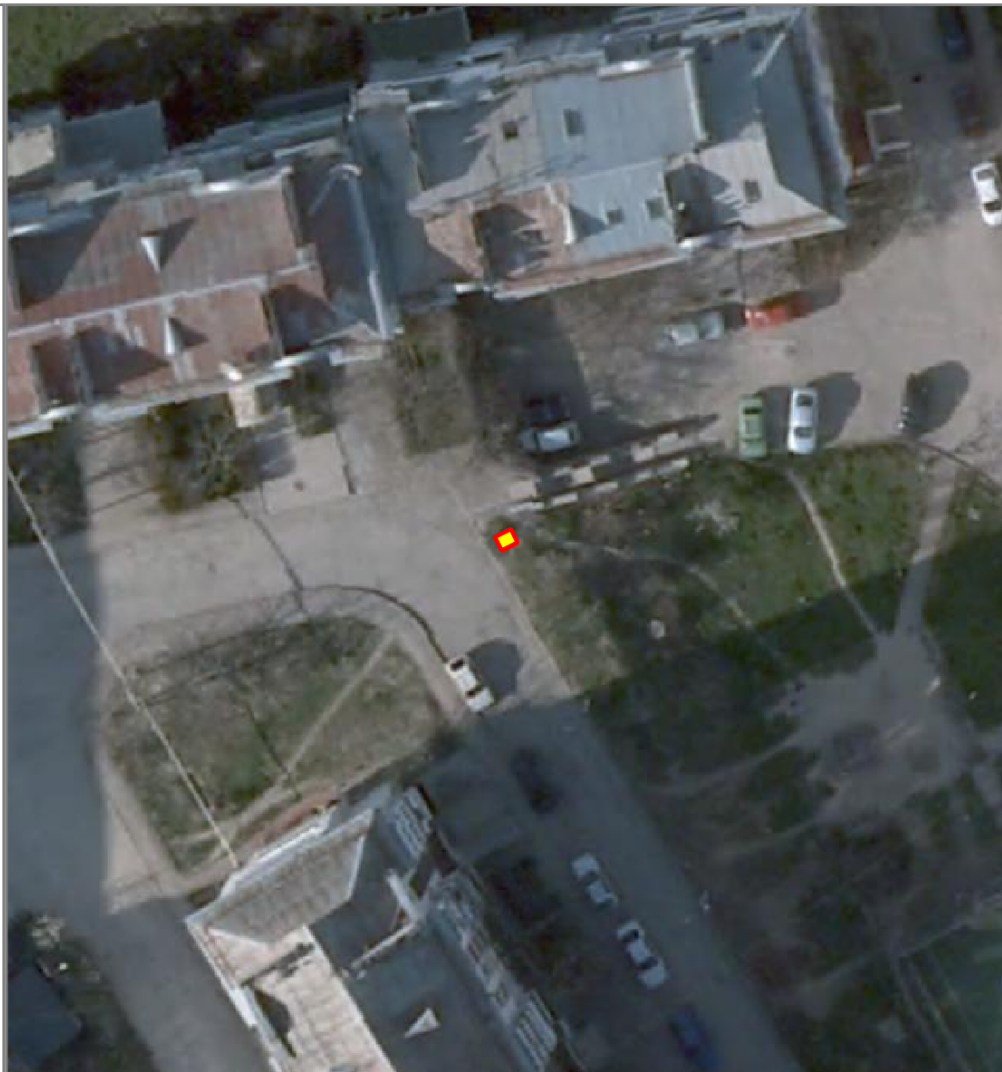

НТО 2020-2025 гг.

№ места НТО:	935
Населенный пункт:	
ВМО Севастополя:	Гагаринский муниципальный округ
Улица:	Дыбенко
Дом:	12
Примечания по размещению НТО:	
Тип НТО:	Павильон
Площадь объекта:	30
Специализация НТО:	продовольственная группа товаров
Период размещения НТО:	круглогодично

Координаты (СК-63 зона X4):

X	Y
4377774.59	4932205.13
4377774.42	4932209.27
4377781.62	4932209.50
4377781.77	4932205.33
4377774.59	4932205.13



НТО 2020-2025 гг.

№ места НТО:	936*
Населенный пункт:	
ВМО Севастополя:	Балаклавский муниципальный округ
Улица:	Монастырское шоссе
Дом:	
Примечания по размещению НТО:	в районе городского кладбища
Тип НТО:	Павильон
Площадь объекта:	20
Специализация НТО:	бытовые услуги
Период размещения НТО:	круглогодично

Координаты (СК-63 зона Х4):

Х	У
4381252.13	4925261.71
4381256.70	4925267.51
4381258.80	4925265.84
4381254.25	4925260.05
4381252.13	4925261.71



НТО 2020-2025 гг.

№ места НТО:	937
Населенный пункт:	
ВМО Севастополя:	Нахимовский ВМО (Северная сторона)
Улица:	Громова
Дом:	64
Примечания по размещению НТО:	в районе дома 64
Тип НТО:	Автолавка
Площадь объекта:	8
Специализация НТО:	продовольственная группа товаров
Период размещения НТО:	круглогодично

Координаты (СК-63 зона X4):

X	Y
4935608.23	4381573.14
4935604.52	4381574.65
4935603.77	4381572.79
4935607.48	4381571.29

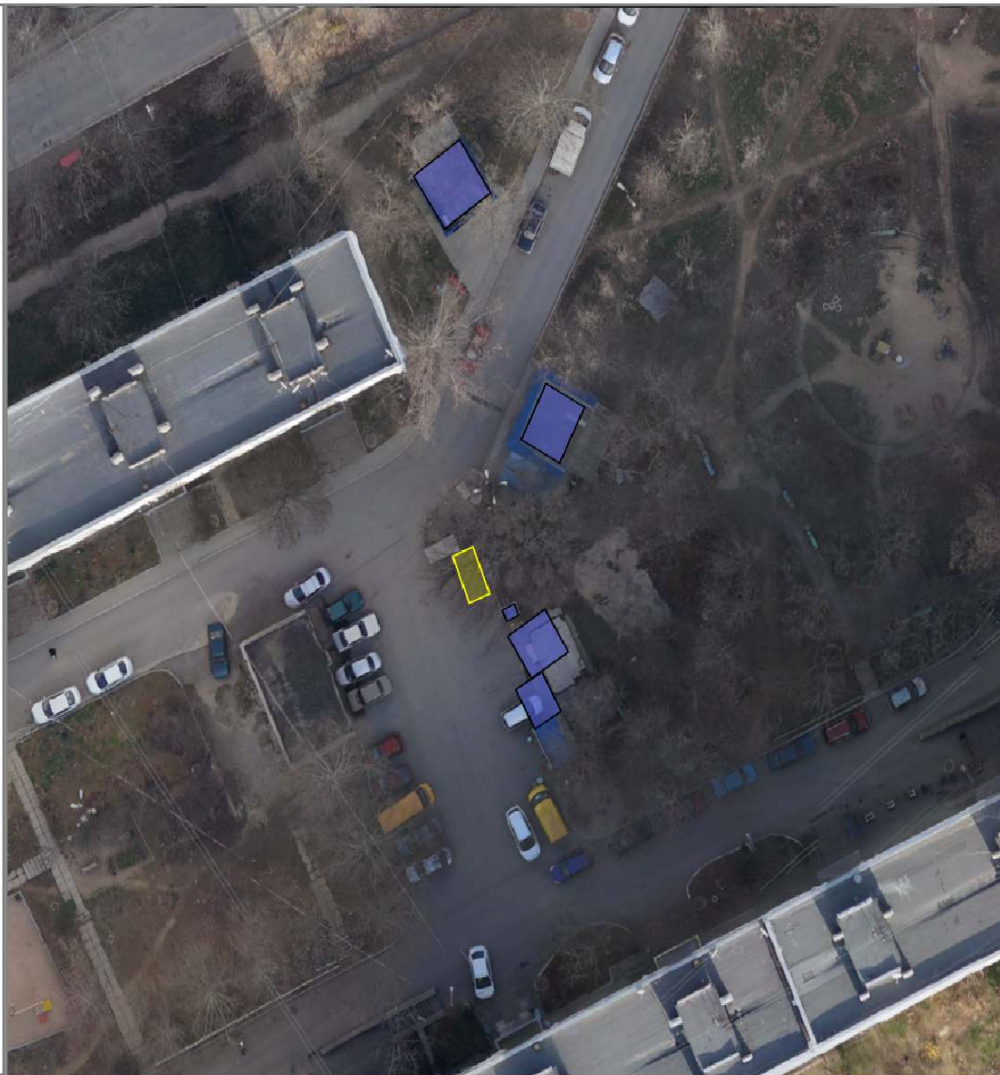

НТО 2020-2025 гг.

№ места НТО:	938*
Населенный пункт:	
ВМО Севастополя:	Нахимовский муниципальный округ (Северная сторона)
Улица:	Федоровская
Дом:	
Примечания по размещению НТО:	в районе воинской части
Тип НТО:	Павильон
Площадь объекта:	26
Специализация НТО:	смешанная (продовольственная и непродовольственная) группа товаров
Период размещения НТО:	круглогодично

Координаты (СК-63 зона Х4):

X	Y
4383077.10	4939333.97
4383078.34	4939330.01
4383072.43	4939328.16
4383071.19	4939332.14
4383077.10	4939333.97



НТО 2020-2025 гг.

№ места НТО:	939*
Населенный пункт:	
ВМО Севастополя:	Нахимовский муниципальный округ (Северная сторона)
Улица:	Федоровская
Дом:	
Примечания по размещению НТО:	в районе воинской части
Тип НТО:	Киоск
Площадь объекта:	11
Специализация НТО:	смешанная (продовольственная и непродовольственная) группа товаров
Период размещения НТО:	круглогодично

Координаты (СК-63 зона Х4):

X	Y
4939329.33	4383066.04
4939326.68	4383067.28
4939325.21	4383063.80
4939327.87	4383062.61
4939329.33	4383066.04



НТО 2020-2025 гг.

№ места НТО:	940*
Населенный пункт:	
ВМО Севастополя:	Ленинский муниципальный округ
Улица:	пр-т Генерала Острякова
Дом:	133
Примечания по размещению НТО:	
Тип НТО:	Павильон
Площадь объекта:	6
Специализация НТО:	непродовольственная группа товаров (цветы)
Период размещения НТО:	круглогодично

Координаты (СК-63 зона X4):

X	Y
4381488.87	4928206.85
4381488.20	4928208.59
4381491.07	4928209.70
4381491.73	4928207.98
4381488.87	4928206.85



НТО 2020-2025 гг.

№ места НТО:	941*
Населенный пункт:	
ВМО Севастополя:	Ленинский муниципальный округ
Улица:	пр-т Генерала Острякова
Дом:	136
Примечания по размещению НТО:	
Тип НТО:	Торговый автомат
Площадь объекта:	1
Специализация НТО:	продовольственная группа товаров (питьевая вода)
Период размещения НТО:	круглогодично

Координаты (СК-63 зона X4):

X	Y
4381322.31	4928445.08
4381322.02	4928446.00
4381323.16	4928446.39
4381323.45	4928445.42
4381322.31	4928445.08



НТО 2020-2025 гг.

№ места НТО:	942*
Населенный пункт:	
ВМО Севастополя:	Ленинский муниципальный округ
Улица:	пр-т Генерала Острякова
Дом:	178
Примечания по размещению НТО:	
Тип НТО:	Торговый автомат
Площадь объекта:	1
Специализация НТО:	продовольственная группа товаров (питьевая вода)
Период размещения НТО:	круглогодично

Координаты (СК-63 зона X4):

X	Y
4381478.63	4927807.25
4381479.13	4927808.10
4381480.17	4927807.49
4381479.65	4927806.63
4381478.63	4927807.25



НТО 2020-2025 гг.

№ места НТО:	943*
Населенный пункт:	
ВМО Севастополя:	Ленинский муниципальный округ
Улица:	пр-т Генерала Острякова
Дом:	248а
Примечания по размещению НТО:	
Тип НТО:	Торговый автомат
Площадь объекта:	1
Специализация НТО:	продовольственная группа товаров (питьевая вода)
Период размещения НТО:	круглогодично

Координаты (СК-63 зона X4):

X	Y
4381827.07	4926769.40
4381826.89	4926770.60
4381827.88	4926770.73
4381828.07	4926769.56
4381827.07	4926769.40

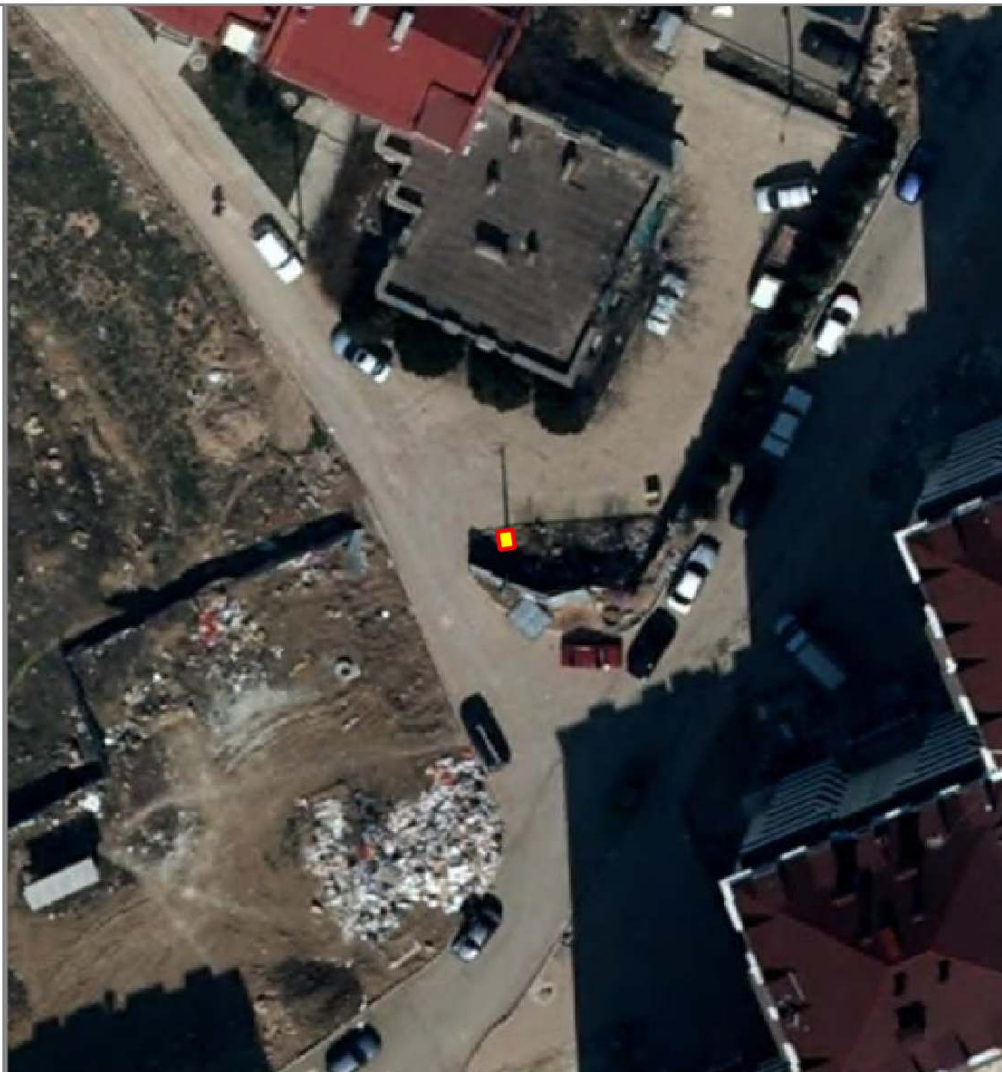

НТО 2020-2025 гг.

№ места НТО:	944*
Населенный пункт:	
ВМО Севастополя:	Ленинский муниципальный округ
Улица:	Лоцманская
Дом:	5
Примечания по размещению НТО:	
Тип НТО:	Торговый автомат
Площадь объекта:	1
Специализация НТО:	продовольственная группа товаров (питьевая вода)
Период размещения НТО:	круглогодично

Координаты (СК-63 зона X4):

X	Y
4381958.89	4928545.64
4381958.58	4928546.59
4381959.72	4928546.97
4381960.03	4928546.02
4381958.89	4928545.64



НТО 2020-2025 гг.

№ места НТО:	945*
Населенный пункт:	
ВМО Севастополя:	Ленинский муниципальный округ
Улица:	Пирогова
Дом:	2
Примечания по размещению НТО:	
Тип НТО:	Торговый автомат
Площадь объекта:	1
Специализация НТО:	продовольственная группа товаров (питьевая вода)
Период размещения НТО:	круглогодично

Координаты (СК-63 зона X4):

X	Y
4380777.99	4931552.61
4380778.28	4931553.57
4380779.42	4931553.22
4380779.13	4931552.26
4380777.99	4931552.61

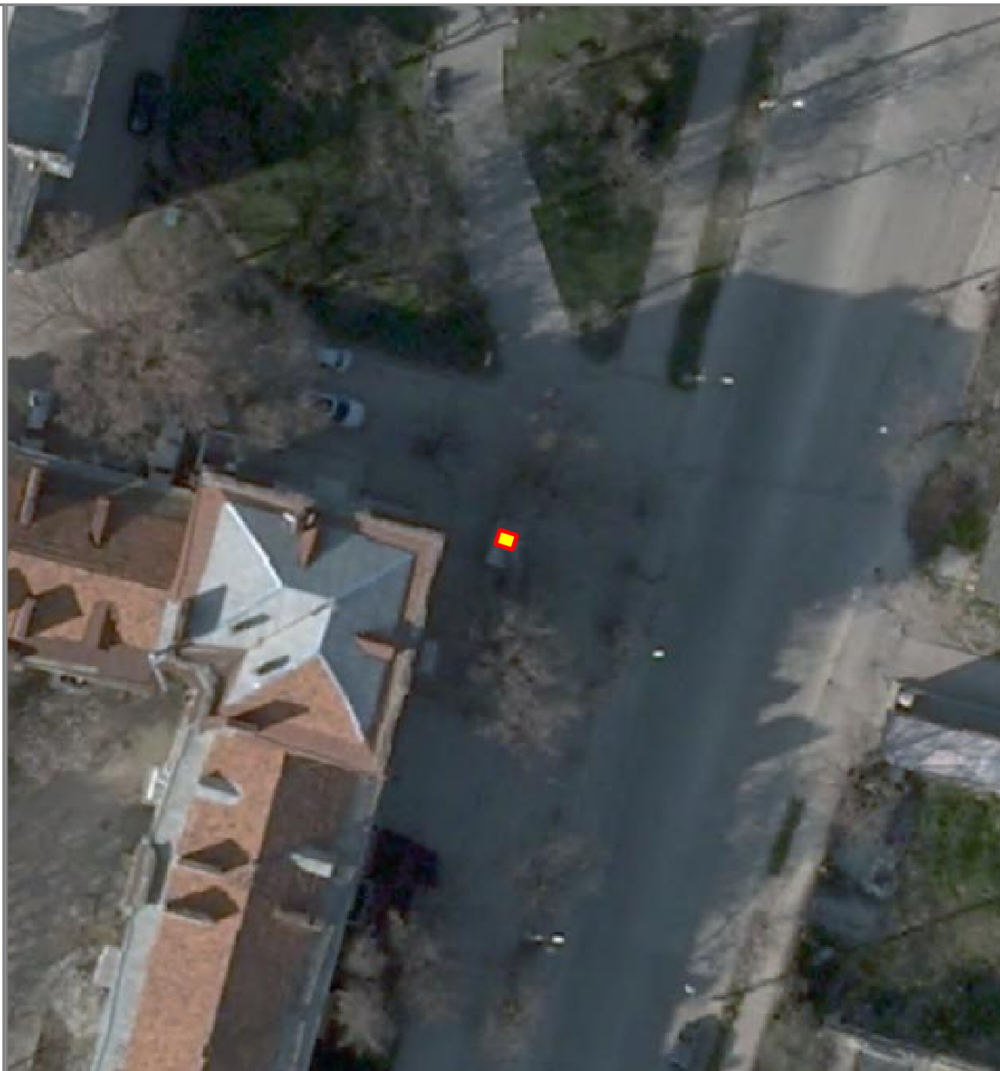

НТО 2020-2025 гг.

№ места НТО:	946*
Населенный пункт:	
ВМО Севастополя:	Ленинский муниципальный округ
Улица:	Пожарова
Дом:	20
Примечания по размещению НТО:	
Тип НТО:	Торговый автомат
Площадь объекта:	1
Специализация НТО:	продовольственная группа товаров (питьевая вода)
Период размещения НТО:	круглогодично

Координаты (СК-63 зона X4):

X	Y
4379978.65	4932300.98
4379978.18	4932301.88
4379979.25	4932302.42
4379979.90	4932301.53
4379978.65	4932300.98



НТО 2020-2025 гг.

№ места НТО:	947*
Населенный пункт:	
ВМО Севастополя:	Ленинский муниципальный округ
Улица:	Хрусталева
Дом:	167г
Примечания по размещению НТО:	
Тип НТО:	Торговый автомат
Площадь объекта:	1
Специализация НТО:	продовольственная группа товаров (питьевая вода)
Период размещения НТО:	круглогодично

Координаты (СК-63 зона X4):

X	Y
4381736.62	4926648.35
4381736.83	4926649.53
4381737.81	4926649.36
4381737.60	4926648.18
4381736.62	4926648.35

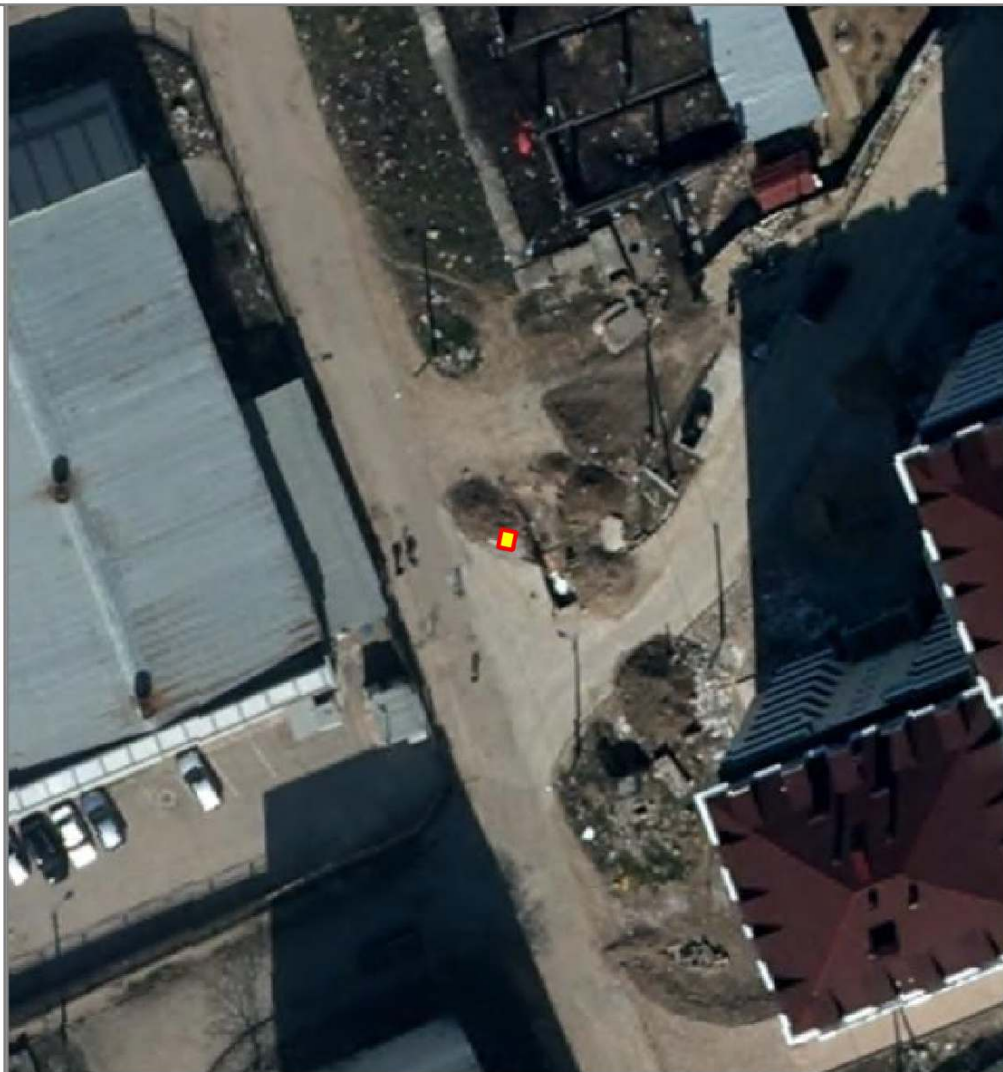

НТО 2020-2025 гг.

№ места НТО:	948*
Населенный пункт:	
ВМО Севастополя:	Ленинский муниципальный округ
Улица:	Гоголя
Дом:	16
Примечания по размещению НТО:	
Тип НТО:	Торговый автомат
Площадь объекта:	1
Специализация НТО:	продовольственная группа товаров (питьевая вода)
Период размещения НТО:	круглогодично

Координаты (СК-63 зона X4):

X	Y
4381057.13	4931453.07
4381057.42	4931454.03
4381058.57	4931453.68
4381058.27	4931452.72
4381057.13	4931453.07



НТО 2020-2025 гг.

№ места НТО:	949*
Населенный пункт:	
ВМО Севастополя:	Ленинский муниципальный округ
Улица:	Ивана Голубца
Дом:	83
Примечания по размещению НТО:	
Тип НТО:	Торговый автомат
Площадь объекта:	1
Специализация НТО:	продовольственная группа товаров (питьевая вода)
Период размещения НТО:	круглогодично

Координаты (СК-63 зона X4):

X	Y
4379771.35	4931368.33
4379771.92	4931369.14
4379772.90	4931368.44
4379772.32	4931367.63
4379771.35	4931368.33

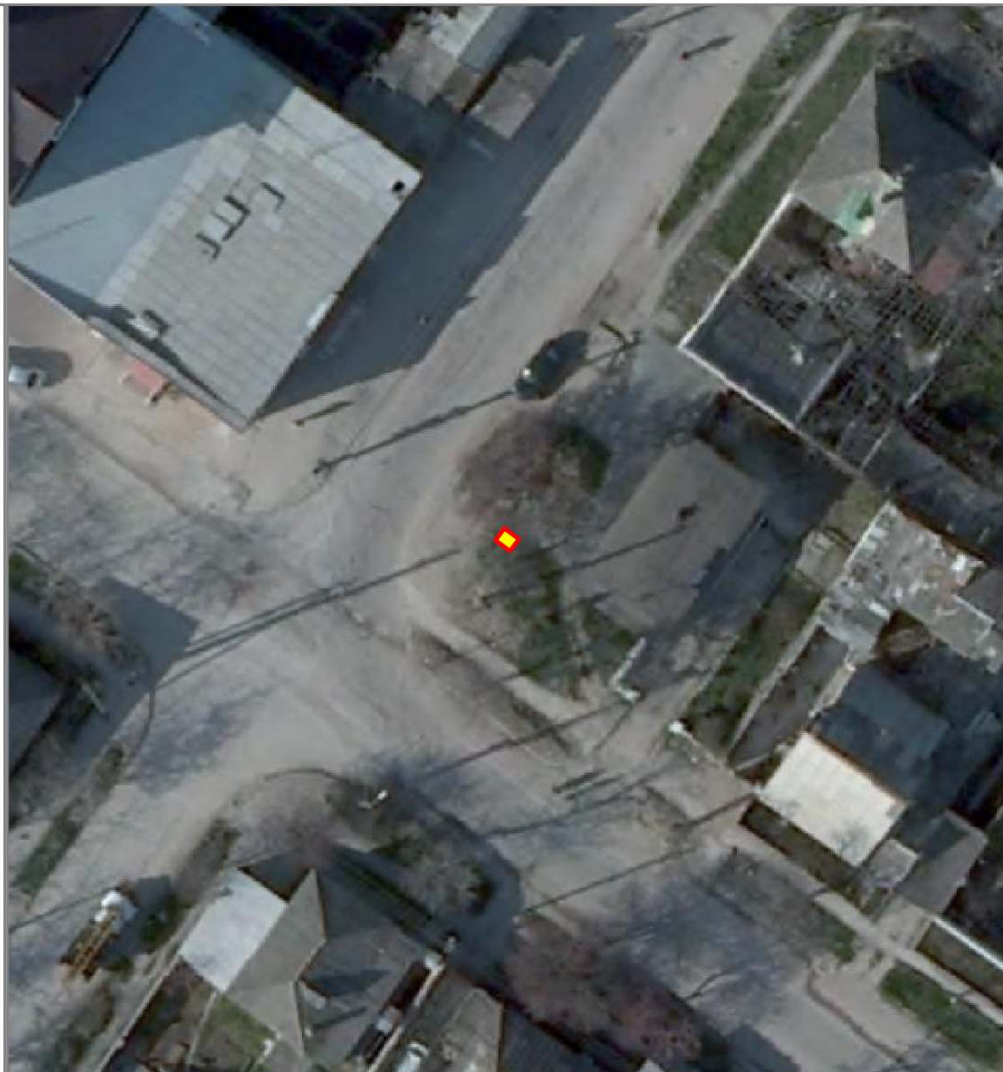

НТО 2020-2025 гг.

№ места НТО:	950*
Населенный пункт:	
ВМО Севастополя:	Ленинский муниципальный округ
Улица:	Щорса
Дом:	2
Примечания по размещению НТО:	
Тип НТО:	Торговый автомат
Площадь объекта:	1
Специализация НТО:	продовольственная группа товаров (питьевая вода)
Период размещения НТО:	круглогодично

Координаты (СК-63 зона X4):

X	Y
4380763.32	4932475.47
4380762.94	4932476.40
4380764.04	4932476.85
4380764.43	4932475.93
4380763.32	4932475.47

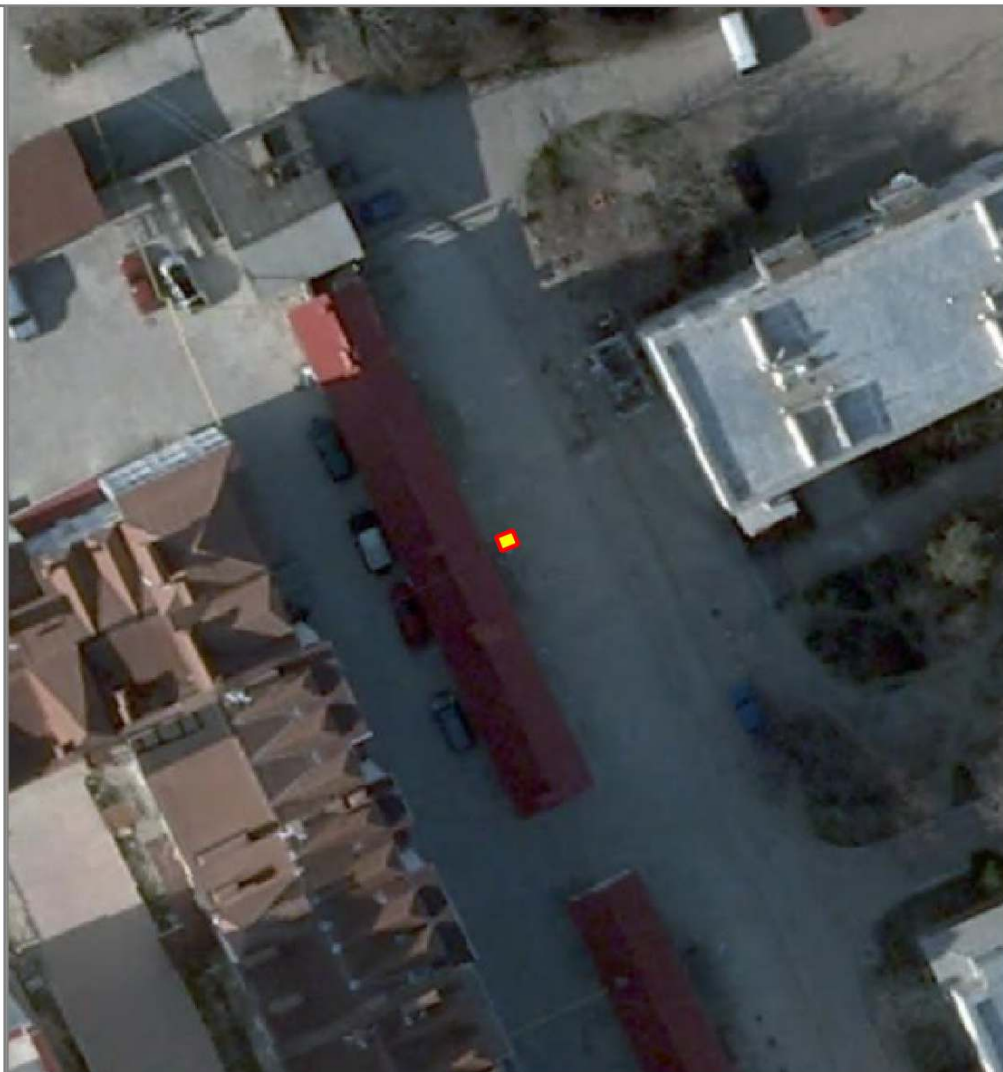

НТО 2020-2025 гг.

№ места НТО:	951*
Населенный пункт:	
ВМО Севастополя:	Ленинский муниципальный округ
Улица:	Хрусталева
Дом:	37
Примечания по размещению НТО:	
Тип НТО:	Павильон
Площадь объекта:	16
Специализация НТО:	продовольственная группа товаров
Период размещения НТО:	круглогодично

Координаты (СК-63 зона X4):

X	Y
4380607.28	4929564.78
4380611.71	4929565.85
4380612.57	4929562.30
4380608.12	4929561.23
4380607.28	4929564.78



НТО 2020-2025 гг.

№ места НТО:	952
Населенный пункт:	
ВМО Севастополя:	Ленинский муниципальный округ
Улица:	пр-т Генерала Острякова
Дом:	209В
Примечания по размещению НТО:	
Тип НТО:	открытое кафе
Площадь объекта:	25
Специализация НТО:	услуги общественного питания при открытом кафе
Период размещения НТО:	круглогодично

Координаты (СК-63 зона X4):

X	Y
4381798.20	4927432.70
4381796.34	4927438.09
4381800.31	4927439.45
4381802.17	4927434.06
4381798.20	4927432.70



НТО 2020-2025 гг.

№ места НТО:	953
Населенный пункт:	
ВМО Севастополя:	Ленинский муниципальный округ
Улица:	Гоголя
Дом:	28
Примечания по размещению НТО:	
Тип НТО:	открытое кафе
Площадь объекта:	30
Специализация НТО:	услуги общественного питания при открытом кафе
Период размещения НТО:	круглогодично

Координаты (СК-63 зона X4):

X	Y
4380851.34	4930991.13
4380853.85	4930999.13
4380857.25	4930998.08
4380854.80	4930990.07
4380851.34	4930991.13



НТО 2020-2025 гг.

№ места НТО:	954*
Населенный пункт:	
ВМО Севастополя:	Нахимовский муниципальный округ (Северная сторона)
Улица:	Громова
Дом:	56
Примечания по размещению НТО:	
Тип НТО:	Павильон
Площадь объекта:	19
Специализация НТО:	непродовольственная группа товаров
Период размещения НТО:	круглогодично

Координаты (СК-63 зона X4):

X	Y
4381518.59	4935182.71
4381516.34	4935185.24
4381520.50	4935188.97
4381522.77	4935186.43
4381518.59	4935182.71



НТО 2020-2025 гг.

№ места НТО:	955и
Населенный пункт:	
ВМО Севастополя:	Ленинский муниципальный округ
Улица:	пр-т Генерала Острякова
Дом:	211
Примечания по размещению НТО:	-
Тип НТО:	Павильон
Площадь объекта:	25
Специализация НТО:	смешанная (продовольственная и непродовольственная) группа товаров
Период размещения НТО:	круглогодично

Координаты (СК-63 зона Х4):

X	Y
4927377.95	4381816.72
4927372.05	4381818.79
4927370.73	4381815.02
4927376.62	4381812.95

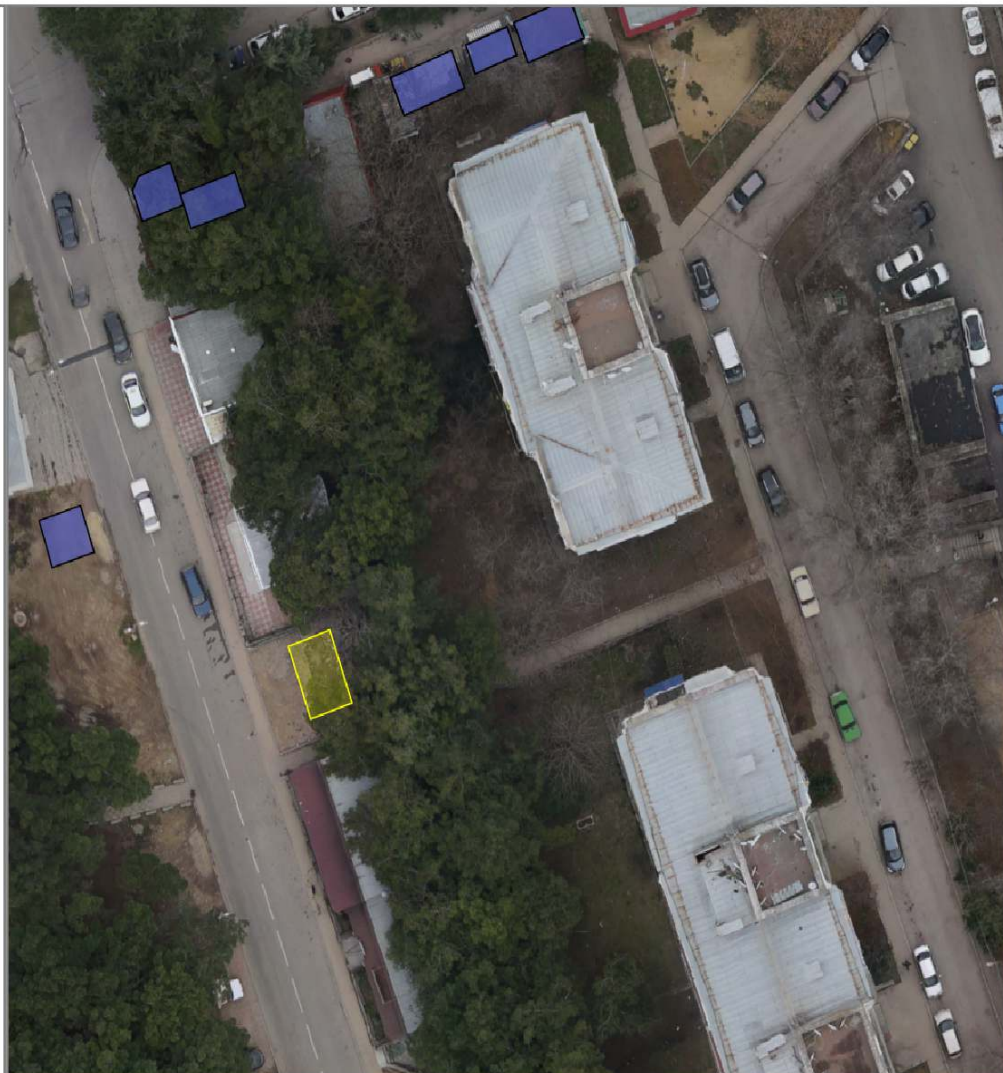

НТО 2020-2025 гг.

№ места НТО:	956*
Населенный пункт:	
ВМО Севастополя:	Нахимовский муниципальный округ
Улица:	пр-т Победы
Дом:	44а
Примечания по размещению НТО:	
Тип НТО:	Торговый автомат
Площадь объекта:	1
Специализация НТО:	продовольственная группа товаров (питьевая вода)
Период размещения НТО:	круглогодично

Координаты (СК-63 зона X4):

X	Y
4384187.38	4930540.10
4384186.73	4930540.85
4384187.62	4930541.64
4384188.29	4930540.89
4384187.38	4930540.10



НТО 2020-2025 гг.

№ места НТО:	957*
Населенный пункт:	
ВМО Севастополя:	Нахимовский муниципальный округ
Улица:	пр-т Победы
Дом:	52
Примечания по размещению НТО:	
Тип НТО:	Торговый автомат
Площадь объекта:	1
Специализация НТО:	продовольственная группа товаров (питьевая вода)
Период размещения НТО:	круглогодично

Координаты (СК-63 зона X4):

X	Y
4384289.26	4930325.43
4384288.63	4930326.21
4384289.56	4930326.96
4384290.19	4930326.19
4384289.26	4930325.43



НТО 2020-2025 гг.

№ места НТО:	958*
Населенный пункт:	
ВМО Севастополя:	Нахимовский муниципальный округ
Улица:	Генерала Мельника
Дом:	1Б
Примечания по размещению НТО:	
Тип НТО:	Торговый автомат
Площадь объекта:	1,23
Специализация НТО:	продовольственная группа товаров (питьевая вода)
Период размещения НТО:	Круглогодично

Координаты (СК-63 зона X4):

X	Y
4383593.71	4930843.55



НТО 2020-2025 гг.

№ места НТО:	959*
Населенный пункт:	
ВМО Севастополя:	Нахимовский муниципальный округ (Северная сторона)
Улица:	Богданова
Дом:	16
Примечания по размещению НТО:	
Тип НТО:	Торговый автомат
Площадь объекта:	1
Специализация НТО:	продовольственная группа товаров (питьевая вода)
Период размещения НТО:	круглогодично

Координаты (СК-63 зона X4):

X	Y
4383241.34	4935941.23
4383241.52	4935942.03
4383242.49	4935941.82
4383242.32	4935941.02
4383241.34	4935941.23



НТО 2020-2025 гг.

№ места НТО:	960*
Населенный пункт:	
ВМО Севастополя:	Нахимовский муниципальный округ (Северная сторона)
Улица:	Громова
Дом:	62
Примечания по размещению НТО:	
Тип НТО:	Торговый автомат
Площадь объекта:	1
Специализация НТО:	продовольственная группа товаров (питьевая вода)
Период размещения НТО:	круглогодично

Координаты (СК-63 зона X4):

X	Y
4381576.26	4935602.30
4381575.83	4935603.19
4381576.91	4935603.72
4381577.34	4935602.81
4381576.26	4935602.30



НТО 2020-2025 гг.

№ места НТО:	961*
Населенный пункт:	
ВМО Севастополя:	Нахимовский муниципальный округ (Северная сторона)
Улица:	Михайловская
Дом:	13
Примечания по размещению НТО:	
Тип НТО:	Торговый автомат
Площадь объекта:	1
Специализация НТО:	продовольственная группа товаров (питьевая вода)
Период размещения НТО:	круглогодично

Координаты (СК-63 зона X4):

X	Y
4381714.29	4935472.75
4381713.81	4935473.86
4381714.72	4935474.25
4381715.20	4935473.14
4381714.29	4935472.75



НТО 2020-2025 гг.

№ места НТО:	962*
Населенный пункт:	
ВМО Севастополя:	Балаклавский муниципальный округ
Улица:	Невская
Дом:	
Примечания по размещению НТО:	в районе дома № 5
Тип НТО:	Торговый автомат
Площадь объекта:	1
Специализация НТО:	продовольственная группа товаров (питьевая вода)
Период размещения НТО:	круглогодично

Координаты (СК-63 зона X4):

X	Y
4387286.23	4922747.93
4387285.44	4922748.82
4387286.18	4922749.50
4387286.97	4922748.60
4387286.23	4922747.93



НТО 2020-2025 гг.

№ места НТО:	963*
Населенный пункт:	
ВМО Севастополя:	Балаклавский муниципальный округ
Улица:	Новикова
Дом:	106
Примечания по размещению НТО:	
Тип НТО:	Торговый автомат
Площадь объекта:	1
Специализация НТО:	продовольственная группа товаров (питьевая вода)
Период размещения НТО:	круглогодично

Координаты (СК-63 зона X4):

X	Y
4387502.25	4921968.41
4387502.22	4921969.42
4387503.42	4921969.45
4387503.45	4921968.44
4387502.25	4921968.41



НТО 2020-2025 гг.

№ места НТО:	964*
Населенный пункт:	
ВМО Севастополя:	Балаклавский муниципальный округ
Улица:	Строительная
Дом:	45
Примечания по размещению НТО:	
Тип НТО:	Торговый автомат
Площадь объекта:	1
Специализация НТО:	продовольственная группа товаров (питьевая вода)
Период размещения НТО:	круглогодично

Координаты (СК-63 зона X4):

X	Y
4388839.22	4922168.05
4388839.46	4922169.23
4388840.44	4922169.04
4388840.21	4922167.85
4388839.22	4922168.05

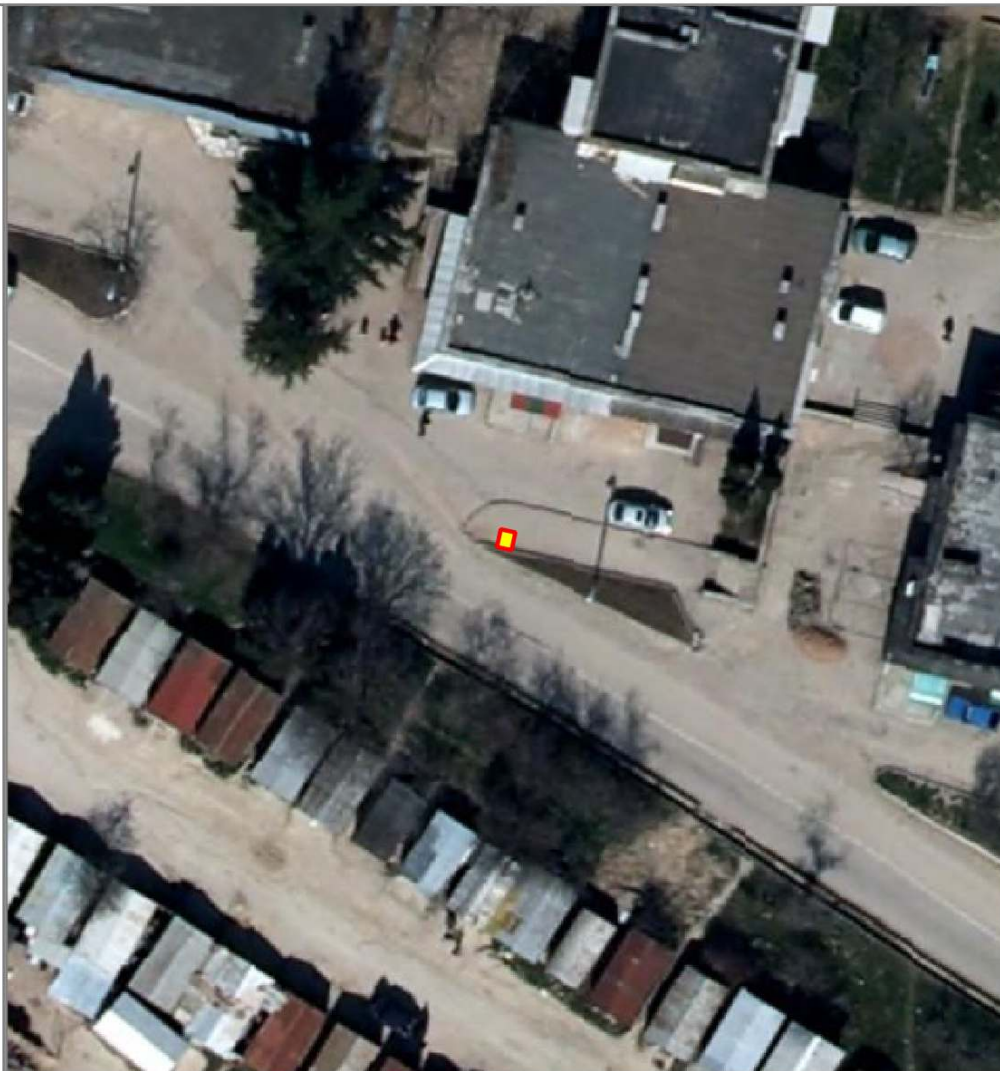

НТО 2020-2025 гг.

№ места НТО:	965*
Населенный пункт:	
ВМО Севастополя:	Балаклавский муниципальный округ
Улица:	Шелковичная
Дом:	
Примечания по размещению НТО:	в районе остановки общественного транспорта
Тип НТО:	Торговый автомат
Площадь объекта:	1
Специализация НТО:	продовольственная группа товаров (питьевая вода)
Период размещения НТО:	круглогодично

Координаты (СК-63 зона X4):

X	Y
4387095.98	4922645.60
4387095.78	4922646.77
4387096.77	4922646.94
4387096.97	4922645.77
4387095.98	4922645.60

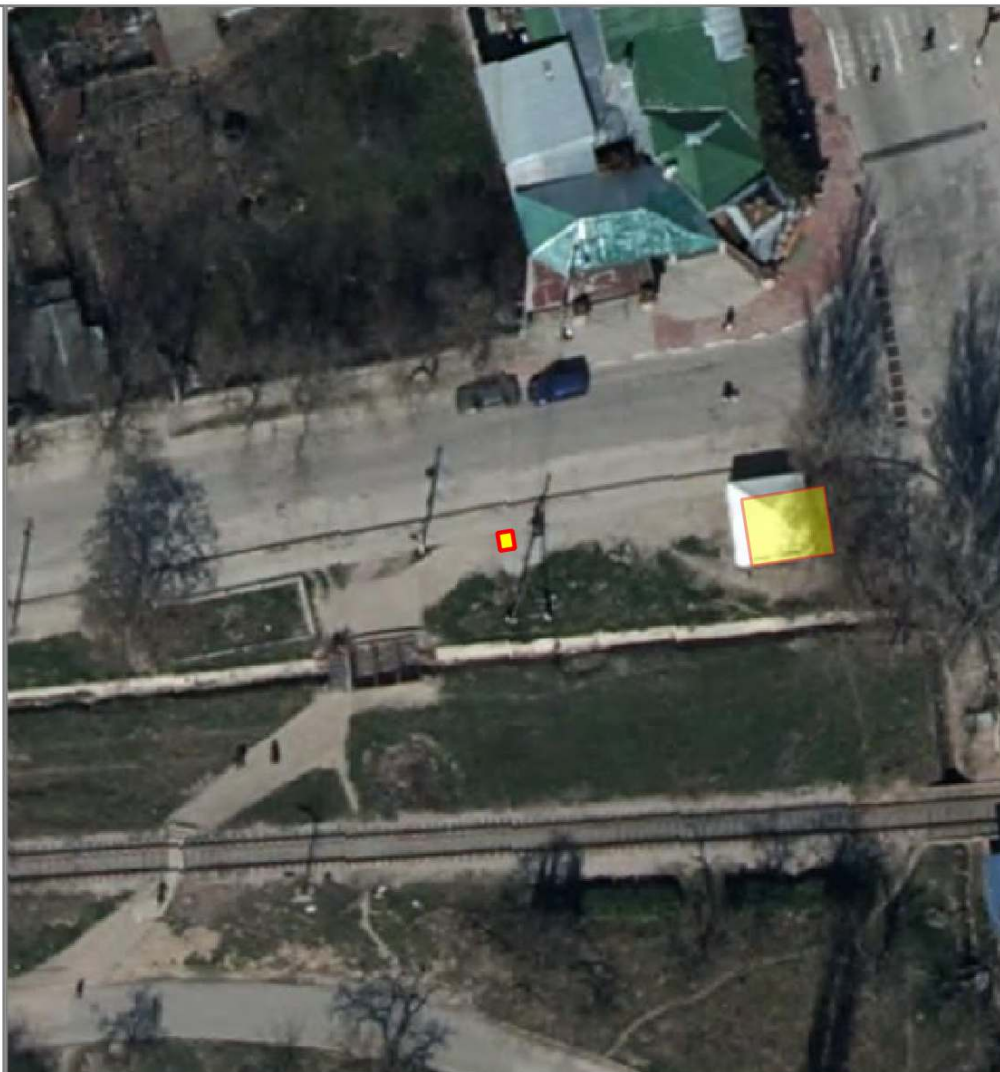

НТО 2020-2025 гг.

№ места НТО:	966*
Населенный пункт:	
ВМО Севастополя:	Нахимовский муниципальный округ
Улица:	Горпищенко
Дом:	68
Примечания по размещению НТО:	
Тип НТО:	Павильон
Площадь объекта:	31
Специализация НТО:	продовольственная группа товаров
Период размещения НТО:	круглогодично

Координаты (СК-63 зона X4):

X	Y
4931369.93	4384432.15
4931375.52	4384437.27
4931372.85	4384440.28
4931367.16	4384435.24
4931369.93	4384432.15



НТО 2020-2025 гг.

№ места НТО:	967*
Населенный пункт:	
ВМО Севастополя:	Балаклавский муниципальный округ
Улица:	пл. 40 лет Октября
Дом:	
Примечания по размещению НТО:	в районе магазина "Манго"
Тип НТО:	Павильон
Площадь объекта:	44
Специализация НТО:	продовольственная группа товаров
Период размещения НТО:	круглогодично

Координаты (СК-63 зона X4):

X	Y
4387144.15	4922651.05
4387147.81	4922641.97
4387143.47	4922640.22
4387140.85	4922646.78
4387140.57	4922648.13
4387140.73	4922649.32
4387141.89	4922650.12
4387144.15	4922651.05



НТО 2020-2025 гг.

№ места НТО:	968*
Населенный пункт:	
ВМО Севастополя:	Ленинский муниципальный округ
Улица:	пр-т Генерала Острякова
Дом:	35
Примечания по размещению НТО:	в районе остановки общественного транспорта "Магазин "Приветливый" (в центр)
Тип НТО:	Павильон
Площадь объекта:	19
Специализация НТО:	продовольственная группа товаров
Период размещения НТО:	круглогодично

Координаты (СК-63 зона Х4):

Х	У
4381050.62	4929652.24
4381049.55	4929658.09
4381053.07	4929658.72
4381054.15	4929652.89
4381050.62	4929652.24



НТО 2020-2025 гг.

№ места НТО:	969*
Населенный пункт:	
ВМО Севастополя:	Ленинский муниципальный округ
Улица:	пр-т Генерала Острякова
Дом:	35
Примечания по размещению НТО:	в районе остановки общественного транспорта «Магазин «Приветливый» (в центр)
Тип НТО:	Павильон
Площадь объекта:	19
Специализация НТО:	продовольственная группа товаров
Период размещения НТО:	круглогодично

Координаты (СК-63 зона X4):

X	Y
4381052.79	4929640.58
4381051.70	4929646.41
4381055.23	4929647.04
4381056.30	4929641.21
4381052.79	4929640.58



НТО 2020-2025 гг.

№ места НТО:	970*
Населенный пункт:	
ВМО Севастополя:	Ленинский муниципальный округ
Улица:	пр-т Генерала Острякова
Дом:	35
Примечания по размещению НТО:	в районе остановки общественного транспорта «Магазин «Приветливый» (в центр)
Тип НТО:	Павильон
Площадь объекта:	19
Специализация НТО:	продовольственная группа товаров (молоко, молочная продукция)
Период размещения НТО:	круглогодично

Координаты (СК-63 зона X4):

X	Y
4381051.71	4929646.41
4381050.62	4929652.24
4381054.15	4929652.89
4381055.23	4929647.05
4381051.71	4929646.41



НТО 2020-2025 гг.

№ места НТО:	971*
Населенный пункт:	
ВМО Севастополя:	Ленинский муниципальный округ
Улица:	пр-т Генерала Острякова
Дом:	153
Примечания по размещению НТО:	
Тип НТО:	Павильон
Площадь объекта:	14
Специализация НТО:	бытовые услуги
Период размещения НТО:	круглогодично

Координаты (СК-63 зона X4):

X	Y
4381753.92	4927735.71
4381752.49	4927739.23
4381755.83	4927740.48
4381757.17	4927737.00
4381753.92	4927735.71



НТО 2020-2025 гг.

№ места НТО:	972и
Населенный пункт:	
ВМО Севастополя:	Нахимовский муниципальный округ
Улица:	Вокзальная
Дом:	10
Примечания по размещению НТО:	
Тип НТО:	Павильон
Площадь объекта:	28
Специализация НТО:	информационные услуги
Период размещения НТО:	круглогодично

Координаты (СК-63 зона X4):

X	Y
4382085.18	4931310.34
4382081.53	4931311.97
4382078.67	4931305.58
4382082.32	4931303.95
4382085.18	4931310.34

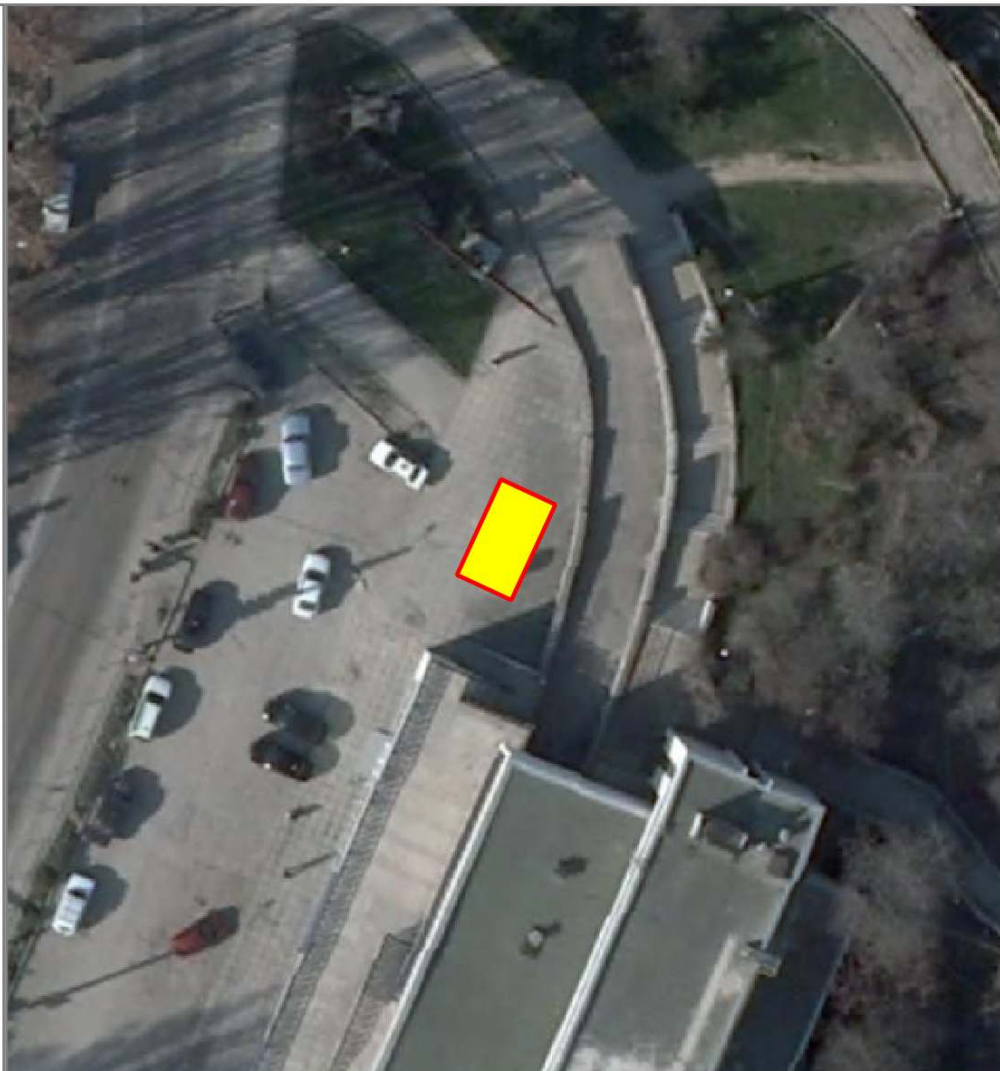

НТО 2020-2025 гг.

№ места НТО:	973*
Населенный пункт:	
ВМО Севастополя:	Нахимовский муниципальный округ (Северная сторона)
Улица:	Переяславская
Дом:	
Примечания по размещению НТО:	в районе дома № 19
Тип НТО:	Павильон
Площадь объекта:	38
Специализация НТО:	смешанная (продовольственная и непродовольственная) группа товаров
Период размещения НТО:	круглогодично

Координаты (СК-63 зона Х4):

X	Y
4383419.44	4935874.94
4383423.66	4935886.03
4383426.62	4935884.91
4383422.44	4935873.72
4383419.44	4935874.94



НТО 2020-2025 гг.

№ места НТО:	974*
Населенный пункт:	
ВМО Севастополя:	Нахимовский муниципальный округ
Улица:	Адмирала Макарова
Дом:	-
Примечания по размещению НТО:	в районе Нахимовского районного суда
Тип НТО:	Павильон
Площадь объекта:	19
Специализация НТО:	продовольственная группа товаров
Период размещения НТО:	круглогодично

Координаты (СК-63 зона X4):

X	Y
4383543.79	4933506.41
4383547.06	4933510.87
4383544.29	4933512.91
4383541.01	4933508.45
4383543.79	4933506.41



НТО 2020-2025 гг.

№ места НТО:	975
Населенный пункт:	
ВМО Севастополя:	Гагаринский муниципальный округ
Улица:	Пр-т Октябрьской Революции
Дом:	43
Примечания по размещению НТО:	
Тип НТО:	Павильон
Площадь объекта:	21
Специализация НТО:	продовольственная группа товаров
Период размещения НТО:	круглогодично

Координаты (СК-63 зона X4):

X	Y
4376150.98	4931018.91
4376154.97	4931019.83
4376156.12	4931014.80
4376152.13	4931013.89
4376150.98	4931018.91



НТО 2020-2025 гг.

№ места НТО:	976
Населенный пункт:	
ВМО Севастополя:	Гагаринский муниципальный округ
Улица:	Правды
Дом:	30
Примечания по размещению НТО:	
Тип НТО:	Павильон
Площадь объекта:	18
Специализация НТО:	услуги по ремонту, техническому обслуживанию и (или) мойке автомототранспортных средств
Период размещения НТО:	круглогодично

Координаты (СК-63 зона Х4):

X	Y
4374646.35	4928501.81
4374644.94	4928503.40
4374642.83	4928505.86
4374645.00	4928508.36
4374648.86	4928503.90
4374646.35	4928501.81



НТО 2020-2025 гг.

№ места НТО:	977
Населенный пункт:	
ВМО Севастополя:	Гагаринский муниципальный округ
Улица:	пр-т Героев Сталининграда
Дом:	26
Примечания по размещению НТО:	
Тип НТО:	Киоск
Площадь объекта:	14
Специализация НТО:	бытовые услуги
Период размещения НТО:	круглогодично

Координаты (СК-63 зона X4):

X	Y
4930055.99	4374645.79
4930056.85	4374649.96
4930053.65	4374650.62
4930052.79	4374646.46
4930055.99	4374645.79



НТО 2020-2025 гг.

№ места НТО:	978
Населенный пункт:	
ВМО Севастополя:	Ленинский муниципальный округ
Улица:	Хрусталева
Дом:	151
Примечания по размещению НТО:	
Тип НТО:	Павильон
Площадь объекта:	40
Специализация НТО:	продовольственная группа товаров
Период размещения НТО:	круглогодично

Координаты (СК-63 зона X4):

X	Y
4381490.27	4927056.80
4381493.69	4927047.27
4381489.45	4927046.74
4381486.36	4927055.54
4381490.27	4927056.80



НТО 2020-2025 гг.

№ места НТО:	979
Населенный пункт:	
ВМО Севастополя:	Ленинский муниципальный округ
Улица:	пр-т Генерала Острякова
Дом:	198
Примечания по размещению НТО:	-
Тип НТО:	Павильон
Площадь объекта:	20
Специализация НТО:	продовольственная группа товаров
Период размещения НТО:	круглогодично

Координаты (СК-63 зона X4):

X	Y
4927343.74	4381718.16
4927340.00	4381719.58
4927338.22	4381714.91
4927341.95	4381713.49



НТО 2020-2025 гг.

№ места НТО:	980
Населенный пункт:	
ВМО Севастополя:	Ленинский муниципальный округ
Улица:	пр-т Генерала Острякова
Дом:	31
Примечания по размещению НТО:	
Тип НТО:	Павильон
Площадь объекта:	20
Специализация НТО:	смешанная (продовольственная и непродовольственная) группа товаров
Период размещения НТО:	круглогодично

Координаты (СК-63 зона X4):

X	Y
4929673.55	4381159.08
4929674.55	4381164.03
4929670.60	4381164.80
4929669.63	4381159.87



НТО 2020-2025 гг.

№ места НТО:	981г
Населенный пункт:	
ВМО Севастополя:	Ленинский муниципальный округ
Улица:	пр-т Генерала Острякова
Дом:	35
Примечания по размещению НТО:	в районе остановки общественного транспорта (в центр)
Тип НТО:	Киоск
Площадь объекта:	9.6
Специализация НТО:	продовольственная группа товаров (хлеб, хлебобулочные изделия)
Период размещения НТО:	круглогодично

Координаты (СК-63 зона Х4):

X	Y
4381050.92	4929662.72
4381053.25	4929663.23
4381054.00	4929659.32
4381051.67	4929658.81
4381050.92	4929662.72



НТО 2020-2025 гг.

№ места НТО:	982
Населенный пункт:	
ВМО Севастополя:	Нахимовский муниципальный округ
Улица:	пл.Ластовая
Дом:	-
Примечания по размещению НТО:	
Тип НТО:	Павильон
Площадь объекта:	31
Специализация НТО:	продовольственная группа товаров
Период размещения НТО:	круглогодично

Координаты (СК-63 зона X4):

X	Y
4933432.88	4382623.61
4933428.45	4382624.09
4933429.15	4382630.98
4933433.60	4382630.54
4933432.88	4382623.61



НТО 2020-2025 гг.

№ места НТО:	983т
Населенный пункт:	
ВМО Севастополя:	Нахимовский муниципальный округ (Северная сторона)
Улица:	ул. Громова
Дом:	56
Примечания по размещению НТО:	район спуска к катерному причалу "Радиогорка"
Тип НТО:	Павильон
Площадь объекта:	19.2
Специализация НТО:	продовольственная группа товаров (молоко, молочная продукция)
Период размещения НТО:	круглогодично

Координаты (СК-63 зона Х4):

Х	Y
4935181.45	4381564.43
4935175.82	4381566.52
4935174.71	4381563.51
4935180.34	4381561.43



НТО 2020-2025 гг.

№ места НТО:	984
Населенный пункт:	
ВМО Севастополя:	Нахимовский муниципальный округ
Улица:	Тарутинская
Дом:	36
Примечания по размещению НТО:	
Тип НТО:	Павильон
Площадь объекта:	15
Специализация НТО:	бытовые услуги
Период размещения НТО:	круглогодично

Координаты (СК-63 зона Х4):

X	Y
4383386.76	4931288.89
4383392.26	4931286.49
4383391.26	4931284.19
4383385.76	4931286.60
4383386.76	4931288.89



НТО 2020-2025 гг.

№ места НТО:	985
Населенный пункт:	г. Инкерман
ВМО Севастополя:	Инкерманский ВМО
Улица:	Чернореченская
Дом:	-
Примечания по размещению НТО:	в районе дома № 84
Тип НТО:	Автолавка
Площадь объекта:	5
Специализация НТО:	продовольственная группа товаров
Период размещения НТО:	круглогодично

Координаты (СК-63 зона Х4):

Х	У
4387945.77	4930936.88
4387947.47	4930938.25
4387948.91	4930936.43
4387947.21	4930935.07
4387945.77	4930936.88

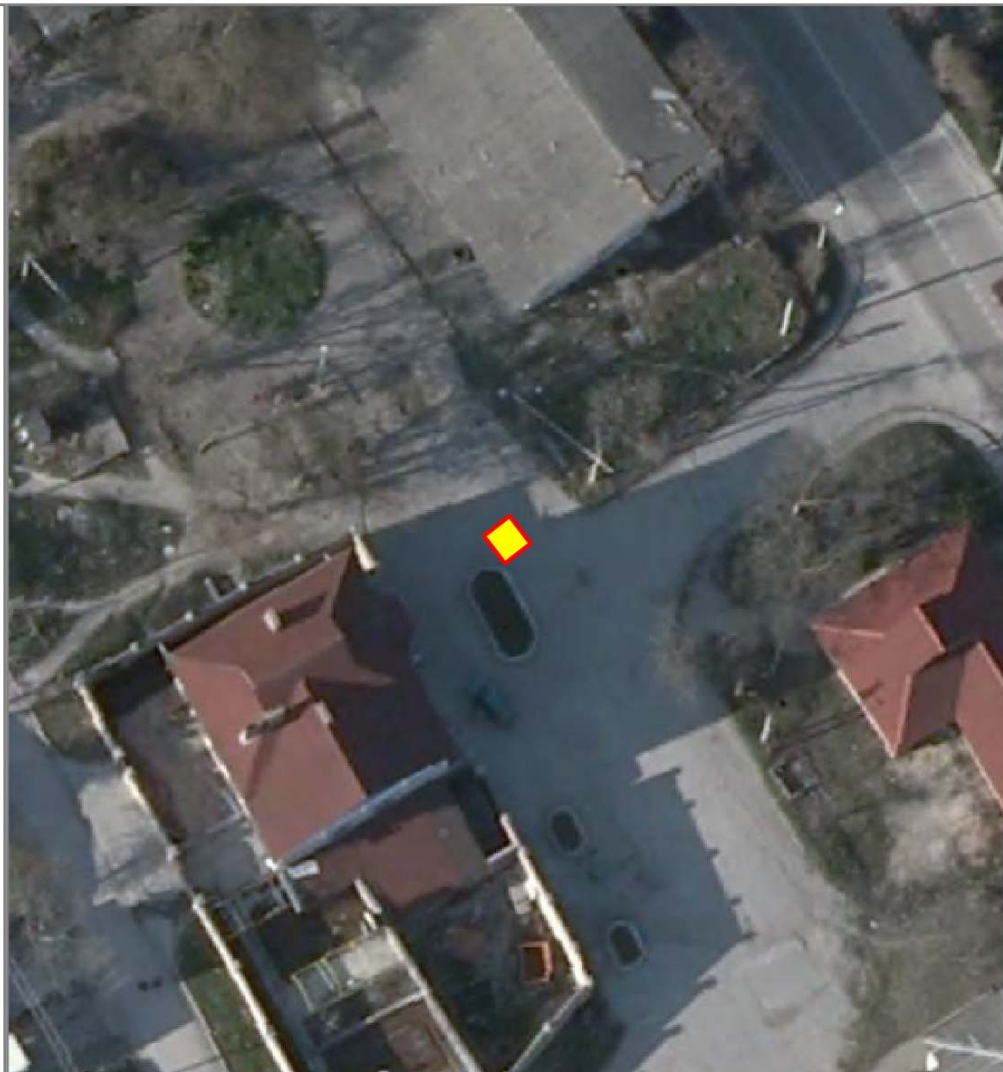

НТО 2020-2025 гг.

№ места НТО:	986
Населенный пункт:	
ВМО Севастополя:	Ленинский муниципальный округ
Улица:	наб. Корнилова
Дом:	2а
Примечания по размещению НТО:	
Тип НТО:	открытое кафе
Площадь объекта:	170
Специализация НТО:	услуги общественного питания при открытом кафе
Период размещения НТО:	с 15.05 по 15.10

Координаты (СК-63 зона Х4):

Х	У
контур 1:	контур 1:
4933599.51	4381209.11
4933604.71	4381207.00
4933604.97	4381218.54
4933600.76	4381218.49
контур 2:	контур 2:
4933599.51	4381209.11
4933600.76	4381218.49
4933597.73	4381218.45
4933594.00	4381205.63
4933595.85	4981204.27
контур 3:	контур 3:
4933583.56	4381218.27
4933582.23	4381213.96
4933590.24	4381208.28
4933593.28	4381218.39



НТО 2020-2025 гг.

№ места НТО:	987
Населенный пункт:	
ВМО Севастополя:	Гагаринский муниципальный округ
Улица:	Ерошенко
Дом:	2
Примечания по размещению НТО:	в районе домов №2 и №4
Тип НТО:	Павильон
Площадь объекта:	19
Специализация НТО:	продовольственная группа товаров
Период размещения НТО:	круглогодично

Координаты (СК-63 зона X4):

X	Y
4378819.30	4931934.49
4378818.03	4931938.51
4378822.27	4931940.04
4378823.75	4931936.11
4378819.30	4931934.49



НТО 2020-2025 гг.

№ места НТО:	988
Населенный пункт:	
ВМО Севастополя:	Ленинский муниципальный округ
Улица:	пр-т Генерала Острякова
Дом:	133
Примечания по размещению НТО:	в районе перекрестка с ул.Генерала Хрюкина
Тип НТО:	Киоск
Площадь объекта:	15
Специализация НТО:	продовольственная группа товаров (хлеб, хлебобулочные изделия)
Период размещения НТО:	круглогодично

Координаты (СК-63 зона Х4):

X	Y
4381525.75	4928228.13
4381530.43	4928229.90
4381531.49	4928227.10
4381526.81	4928225.33
4381525.75	4928228.13



НТО 2020-2025 гг.

№ места НТО:	989
Населенный пункт:	
ВМО Севастополя:	Нахимовский муниципальный округ
Улица:	пр-т Победы
Дом:	28
Примечания по размещению НТО:	
Тип НТО:	Павильон
Площадь объекта:	19
Специализация НТО:	продовольственная группа товаров (хлеб, хлебобулочные изделия)
Период размещения НТО:	круглогодично

Координаты (СК-63 зона X4):

X	Y
4383998.13	4930840.63
4384000.45	4930842.54
4384004.39	4930837.74
4384002.07	4930835.84
4383998.13	4930840.63



НТО 2020-2025 гг.

№ места НТО:	990
Населенный пункт:	
ВМО Севастополя:	Ленинский муниципальный округ
Улица:	Щербака
Дом:	1А
Примечания по размещению НТО:	
Тип НТО:	открытое кафе
Площадь объекта:	18
Специализация НТО:	услуги общественного питания при открытом кафе
Период размещения НТО:	с 01.05 по 31.10

Координаты (СК-63 зона X4):

X	Y
4380783.50	4933192.38
4380788.87	4933191.35
4380788.24	4933188.11
4380782.89	4933189.14
4380783.50	4933192.38



НТО 2020-2025 гг.

№ места НТО:	991
Населенный пункт:	
ВМО Севастополя:	Нахимовский муниципальный округ
Улица:	Генерала Жидилова
Дом:	-
Примечания по размещению НТО:	в районе магазина "Островок"
Тип НТО:	Павильон
Площадь объекта:	28
Специализация НТО:	продовольственная группа товаров
Период размещения НТО:	круглогодично

Координаты (СК-63 зона X4):

X	Y
4385340.26	4932505.39
4385339.29	4932509.36
4385346.13	4932510.89
4385346.95	4932507.01
4385340.26	4932505.39



НТО 2020-2025 гг.

№ места НТО:	992и
Населенный пункт:	
ВМО Севастополя:	Нахимовский муниципальный округ
Улица:	пр-т Победы
Дом:	-
Примечания по размещению НТО:	в районе конечной остановки общественного транспорта
Тип НТО:	Павильон
Площадь объекта:	18.6
Специализация НТО:	продовольственная группа товаров
Период размещения НТО:	круглогодично

Координаты (СК-63 зона X4):

X	Y
4930196.34	4384619.58
4930191.35	4384622.92
4930189.62	4384620.34
4930194.61	4384617.01



НТО 2020-2025 гг.

№ места НТО:	993
Населенный пункт:	
ВМО Севастополя:	Нахимовский муниципальный округ (Северная сторона)
Улица:	Южногородская
Дом:	-
Примечания по размещению НТО:	в районе перекрестка с ул. Федоровской
Тип НТО:	Киоск
Площадь объекта:	10
Специализация НТО:	непродовольственная группа товаров
Период размещения НТО:	круглогодично

Координаты (СК-63 зона X4):

X	Y
4383294.59	4939414.00
4383293.64	4939416.44
4383297.42	4939417.82
4383295.32	4939415.37
4383294.59	4939414.00



НТО 2020-2025 гг.

№ места НТО:	994
Населенный пункт:	
ВМО Севастополя:	Нахимовский муниципальный округ (Северная сторона)
Улица:	Южногородская
Дом:	-
Примечания по размещению НТО:	в районе перекрестка с Федоровской
Тип НТО:	Киоск
Площадь объекта:	10
Специализация НТО:	непродовольственная группа товаров
Период размещения НТО:	круглогодично

Координаты (СК-63 зона X4):

X	Y
4383286.65	4939411.17
4383285.82	4939413.48
4383289.56	4939414.83
4383290.39	4939412.52
4383286.65	4939411.17



НТО 2020-2025 гг.

№ места НТО:	995
Населенный пункт:	
ВМО Севастополя:	Нахимовский муниципальный округ (Северная сторона)
Улица:	Михайловская
Дом:	-
Примечания по размещению НТО:	в районе перекрестка с ул. Громова
Тип НТО:	Павильон
Площадь объекта:	20
Специализация НТО:	непродовольственная группа товаров
Период размещения НТО:	круглогодично

Координаты (СК-63 зона X4):

X	Y
4935185.56	4381568.29
4935187.24	4381563.36
4935190.88	4381564.61
4935189.20	4381569.54
4935185.56	4381568.29



НТО 2020-2025 гг.

№ места НТО:	996
Населенный пункт:	
ВМО Севастополя:	Гагаринский муниципальный округ
Улица:	Дмитрия Ульянова
Дом:	8А
Примечания по размещению НТО:	
Тип НТО:	Павильон
Площадь объекта:	25
Специализация НТО:	продовольственная группа товаров
Период размещения НТО:	Круглогодично

Координаты (СК-63 зона X4):

X	Y
4932154.52	4378984.68
4932160.11	4378982.53
4932161.62	4378986.45
4932156.03	4378988.60
4932154.52	4378984.68



НТО 2020-2025 гг.

№ места НТО:	997и
Населенный пункт:	-
ВМО Севастополя:	Балаклавский муниципальный округ
Улица:	Урицкого
Дом:	12
Примечания по размещению НТО:	-
Тип НТО:	Павильон
Площадь объекта:	14
Специализация НТО:	продовольственная группа товаров
Период размещения НТО:	круглогодично

Координаты (СК-63 зона X4):

X	Y
4387806.34	4922202.60
4387803.55	4922203.10
4387802.67	4922198.22
4387805.47	4922197.72
4387806.34	4922202.60



НТО 2020-2025 гг.

№ места НТО:	998и
Населенный пункт:	
ВМО Севастополя:	Ленинский муниципальный округ
Улица:	пр-т Генерала Острякова
Дом:	195
Примечания по размещению НТО:	
Тип НТО:	Павильон
Площадь объекта:	19
Специализация НТО:	смешанная (продовольственная и непродовольственная) группа товаров
Период размещения НТО:	круглогодично

Координаты (СК-63 зона X4):

X	Y
4381999.25	4927096.03
4382005.03	4927091.25
4382003.44	4927089.32
4381997.66	4927094.10
4381999.25	4927096.03



НТО 2020-2025 гг.

№ места НТО:	999
Населенный пункт:	
ВМО Севастополя:	Ленинский муниципальный округ
Улица:	Генерала Коломийца
Дом:	9
Примечания по размещению НТО:	
Тип НТО:	Павильон
Площадь объекта:	30
Специализация НТО:	продовольственная группа товаров
Период размещения НТО:	круглогодично

Координаты (СК-63 зона X4):

X	Y
4382103.20	4928982.64
4382107.53	4928985.60
4382110.97	4928980.54
4382107.70	4928978.31
4382106.77	4928979.68
4382105.72	4928978.95
4382103.20	4928982.64



НТО 2020-2025 гг.

№ места НТО:	1000г
Населенный пункт:	
ВМО Севастополя:	Нахимовский муниципальный округ
Улица:	пр-т Победы
Дом:	-
Примечания по размещению НТО:	в районе остановки общественного транспорта гостиница Корабельная (в центр)
Тип НТО:	Павильон
Площадь объекта:	10
Специализация НТО:	продовольственная группа товаров (молоко, молочная продукция)
Период размещения НТО:	круглогодично

Координаты (СК-63 зона X4):

X	Y
4930600.86	4384247.93
4930602.49	4384249.83
4930599.44	4384252.42
4930597.82	4384250.52



НТО 2020-2025 гг.

№ места НТО:	1001*
Населенный пункт:	
ВМО Севастополя:	Нахимовский муниципальный округ
Улица:	Горпищенко
Дом:	98А
Примечания по размещению НТО:	
Тип НТО:	Павильон
Площадь объекта:	27
Специализация НТО:	продовольственная группа товаров (молоко, молочная продукция)
Период размещения НТО:	круглогодчно

Координаты (СК-63 зона Х4):

X	Y
4385022.64	4930718.33
4385025.48	4930721.42
4385030.26	4930716.94
4385027.42	4930713.85
4385022.64	4930718.33



НТО 2020-2025 гг.

№ места НТО:	1002
Населенный пункт:	
ВМО Севастополя:	Нахимовский муниципальный округ
Улица:	пр-т Победы
Дом:	-
Примечания по размещению НТО:	в районе ТД "Молодежный" (рядом с автостоянкой)
Тип НТО:	Павильон
Площадь объекта:	20
Специализация НТО:	продовольственная группа товаров
Период размещения НТО:	круглогодично

Координаты (СК-63 зона Х4):

X	Y
4931081.66	4383797.94
4931078.24	4383801.59
4931075.32	4383798.85
4931078.75	4383795.20

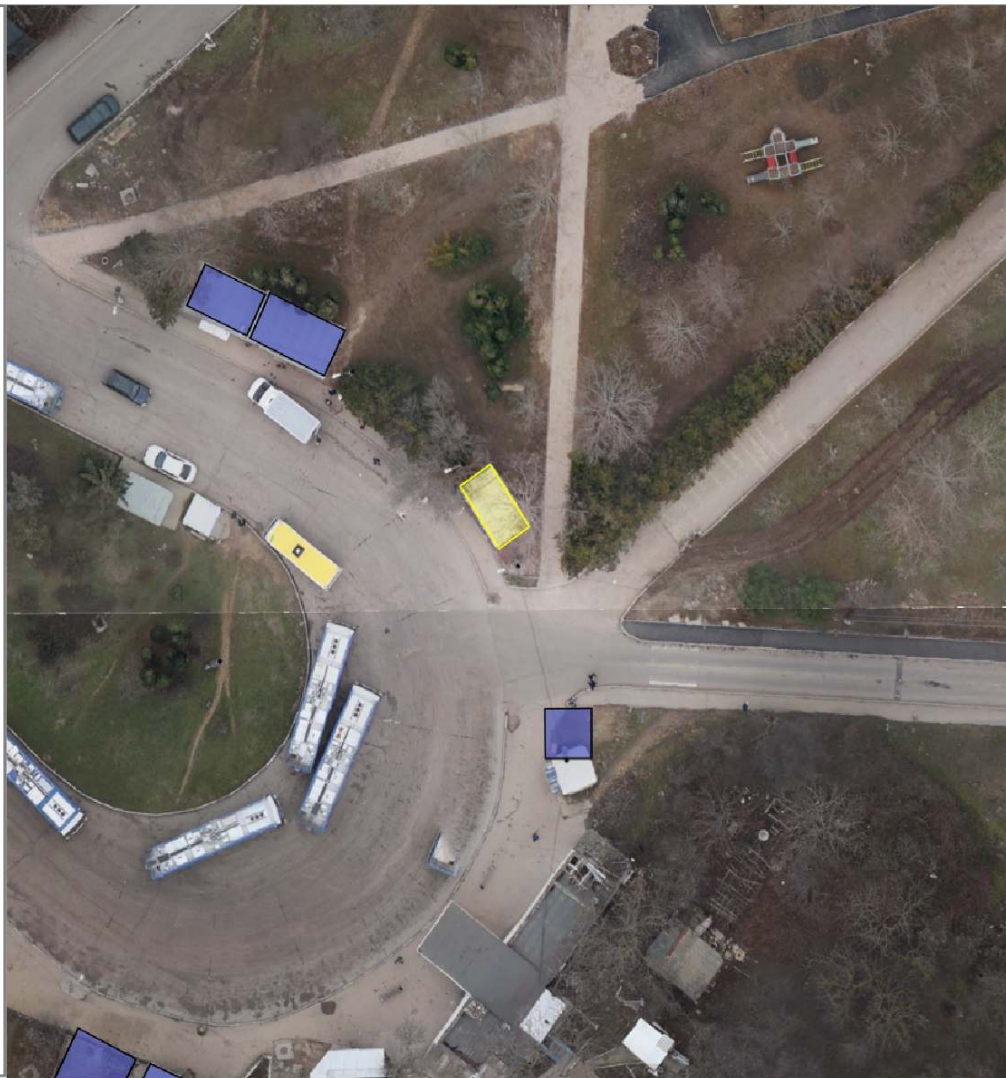

НТО 2020-2025 гг.

№ места НТО:	1003
Населенный пункт:	
ВМО Севастополя:	Нахимовский муниципальный округ (Северная сторона)
Улица:	Богданова
Дом:	155
Примечания по размещению НТО:	в районе железнодорожного переезда
Тип НТО:	Павильон
Площадь объекта:	31
Специализация НТО:	продовольственная группа товаров
Период размещения НТО:	круглогодично

Координаты (СК-63 зона Х4):

X	Y
4386592.56	4936349.53
4386594.81	4936350.02
4386596.96	4936350.48
4386598.41	4936343.75
4386594.01	4936342.80
4386592.56	4936349.53



НТО 2020-2025 гг.

№ места НТО:	1004
Населенный пункт:	
ВМО Севастополя:	Нахимовский муниципальный округ
Улица:	пр-т Победы
Дом:	26
Примечания по размещению НТО:	
Тип НТО:	Павильон
Площадь объекта:	25
Специализация НТО:	продовольственная группа товаров
Период размещения НТО:	круглогодично

Координаты (СК-63 зона X4):

X	Y
4383974.16	4930855.65
4383971.33	4930858.46
4383976.05	4930862.82
4383978.22	4930860.66
4383978.10	4930859.34
4383974.16	4930855.65



НТО 2020-2025 гг.

№ места НТО:	1005
Населенный пункт:	
ВМО Севастополя:	Нахимовский муниципальный округ
Улица:	Горпищенко
Дом:	78
Примечания по размещению НТО:	между домами №78 и №80
Тип НТО:	Павильон
Площадь объекта:	20
Специализация НТО:	продовольственная группа товаров
Период размещения НТО:	круглогодично

Координаты (СК-63 зона X4):

X	Y
4384598.86	4931215.94
4384602.72	4931212.01
4384599.97	4931209.59
4384596.19	4931213.31
4384598.86	4931215.94



НТО 2020-2025 гг.

№ места НТО:	1006
Населенный пункт:	
ВМО Севастополя:	Нахимовский муниципальный округ
Улица:	пр-т Победы
Дом:	26
Примечания по размещению НТО:	
Тип НТО:	Павильон
Площадь объекта:	29.9
Специализация НТО:	непродовольственная группа товаров
Период размещения НТО:	круглогодично

Координаты (СК-63 зона X4):

X	Y
4383950.88	4930891.54
4383954.69	4930888.70
4383950.91	4930883.77
4383947.00	4930886.81
4383950.88	4930891.54



НТО 2020-2025 гг.

№ места НТО:	1007
Населенный пункт:	
ВМО Севастополя:	Нахимовский муниципальный округ
Улица:	Горпищенко
Дом:	70
Примечания по размещению НТО:	
Тип НТО:	Павильон
Площадь объекта:	39
Специализация НТО:	продовольственная группа товаров
Период размещения НТО:	круглогодично

Координаты (СК-63 зона X4):

X	Y
4384475.75	4931336.09
4384470.16	4931341.70
4384473.67	4931345.14
4384479.26	4931339.53
4384475.75	4931336.09



НТО 2020-2025 гг.

№ места НТО:	1008
Населенный пункт:	
ВМО Севастополя:	Нахимовский муниципальный округ
Улица:	Горпищенко
Дом:	70
Примечания по размещению НТО:	
Тип НТО:	Павильон
Площадь объекта:	21
Специализация НТО:	продовольственная группа товаров
Период размещения НТО:	круглогодично

Координаты (СК-63 зона X4):

X	Y
4384484.39	4931334.18
4384480.94	4931330.88
4384477.77	4931333.89
4384481.22	4931337.20
4384484.39	4931334.18



НТО 2020-2025 гг.

№ места НТО:	1009и
Населенный пункт:	
ВМО Севастополя:	Гагаринский муниципальный округ
Улица:	ул. Бориса Михайлова
Дом:	11
Примечания по размещению НТО:	
Тип НТО:	Павильон
Площадь объекта:	20
Специализация НТО:	продовольственная группа товаров
Период размещения НТО:	круглогодично

Координаты (СК-63 зона X4):

X	Y
4929672.76	4374946.75
4929668.69	4374947.77
4929667.43	4374942.72
4929671.50	4374941.70

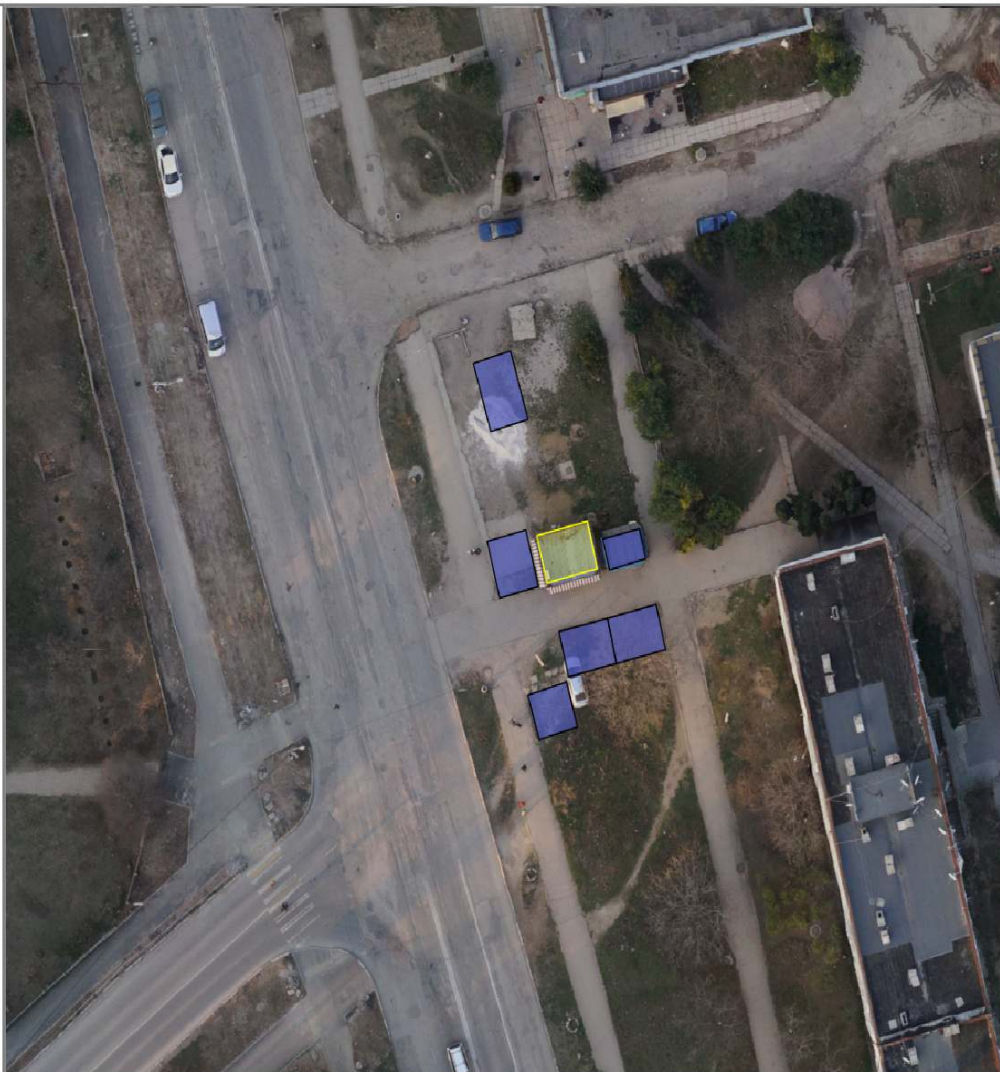

НТО 2020-2025 гг.

№ места НТО:	1010
Населенный пункт:	
ВМО Севастополя:	Гагаринский муниципальный округ
Улица:	Монастырское шоссе
Дом:	-
Примечания по размещению НТО:	в районе городского кладбища
Тип НТО:	Павильон
Площадь объекта:	10.9
Специализация НТО:	непродовольственная группа товаров (цветы)
Период размещения НТО:	круглогодично

Координаты (СК-63 зона X4):

X	Y
4925432.21	4381355.65
4925435.16	4381358.33
4925437.01	4381356.30
4925434.05	4381353.62
4925432.21	4381355.65



НТО 2020-2025 гг.

№ места НТО:	1011
Населенный пункт:	
ВМО Севастополя:	Гагаринский муниципальный округ
Улица:	Монастырское шоссе
Дом:	-
Примечания по размещению НТО:	в районе городского кладбища
Тип НТО:	Павильон
Площадь объекта:	8
Специализация НТО:	непродовольственная группа товаров (цветы)
Период размещения НТО:	круглогодично

Координаты (СК-63 зона X4):

X	Y
4380955.65	4924937.13
4380958.01	4924940.45
4380959.67	4924939.27
4380957.26	4924935.86
4380955.65	4924937.13

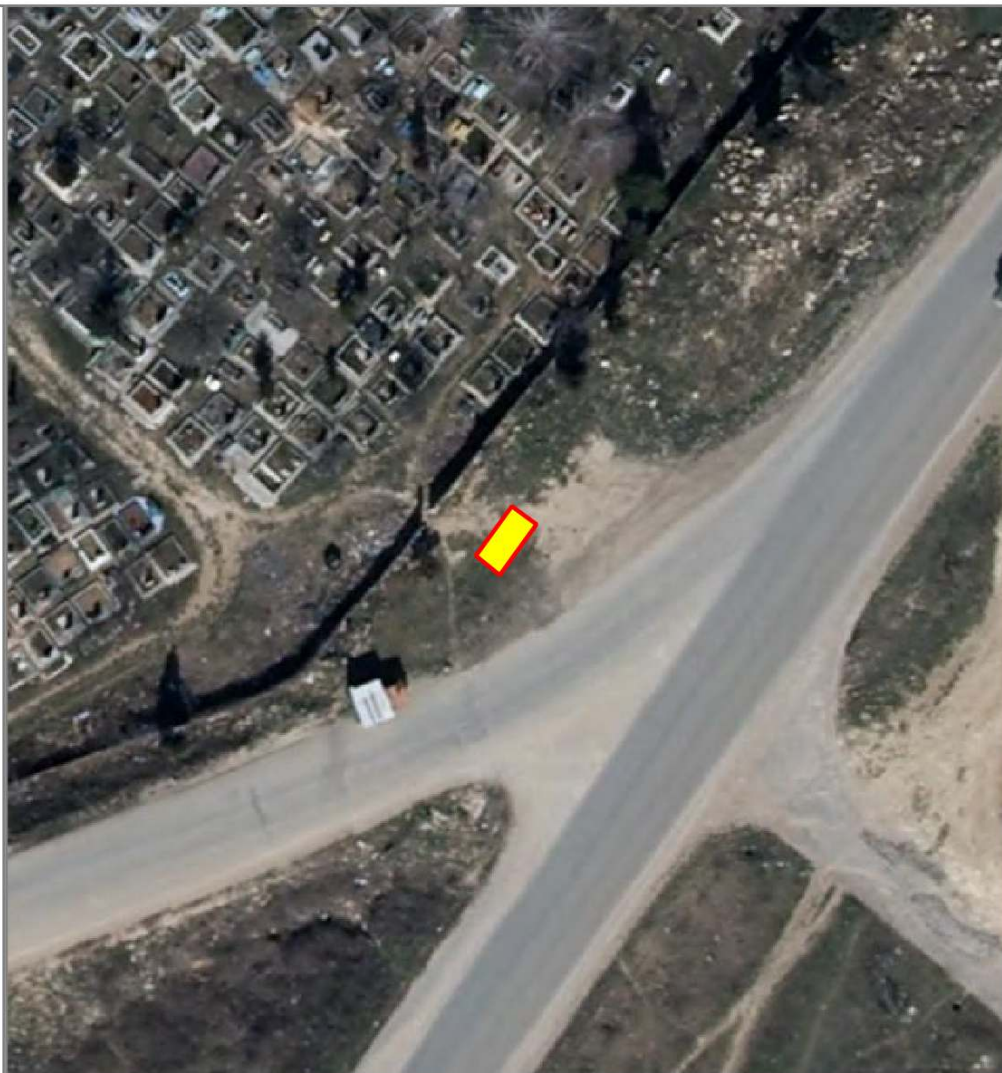

НТО 2020-2025 гг.

№ места НТО:	1012
Населенный пункт:	
ВМО Севастополя:	Гагаринский муниципальный округ
Улица:	Колобова
Дом:	17А
Примечания по размещению НТО:	
Тип НТО:	открытое кафе
Площадь объекта:	80
Специализация НТО:	услуги общественного питания при открытом кафе
Период размещения НТО:	круглогодично

Координаты (СК-63 зона X4):

X	Y
4376099.59	4929896.29
4376105.16	4929903.49
4376113.92	4929896.71
4376110.06	4929891.76
4376104.86	4929891.76
4376099.59	4929896.29
4376099.59	4929896.29



НТО 2020-2025 гг.

№ места НТО:	1013 и
Населенный пункт:	
ВМО Севастополя:	Ленинский муниципальный округ
Улица:	пр-т Генерала Острякова
Дом:	223
Примечания по размещению НТО:	
Тип НТО:	Павильон
Площадь объекта:	19
Специализация НТО:	продовольственная группа товаров
Период размещения НТО:	круглогодично

Координаты (СК-63 зона X4):

X	Y
4381976.07	4927091.84
4381979.99	4927088.21
4381977.61	4927085.65
4381973.70	4927089.28
4381976.07	4927091.84



НТО 2020-2025 гг.

№ места НТО:	1014*
Населенный пункт:	
ВМО Севастополя:	Балаклавский муниципальный округ
Улица:	ул. Крестовского
Дом:	56
Примечания по размещению НТО:	за зданием АЗС
Тип НТО:	Павильон
Площадь объекта:	74
Специализация НТО:	бытовые услуги
Период размещения НТО:	круглогодично

Координаты (СК-63 зона X4):

X	Y
4922808.89	4388309.29
4922808.30	4388316.46
4922798.29	4388315.47
4922798.87	4388307.95
4922808.89	4388309.29



НТО 2020-2025 гг.

№ места НТО:	1015*
Населенный пункт:	
ВМО Севастополя:	Балаклавский муниципальный округ
Улица:	пл. 40 лет Октября
Дом:	-
Примечания по размещению НТО:	в районе рынка
Тип НТО:	Киоск
Площадь объекта:	10
Специализация НТО:	продовольственная группа товаров
Период размещения НТО:	круглогодично

Координаты (СК-63 зона X4):

X	Y
4387163.29	4922720.82
4387162.77	4922725.60
4387160.70	4922725.37
4387161.22	4922720.60
4387163.29	4922720.82



НТО 2020-2025 гг.

№ места НТО:	1016*
Населенный пункт:	
ВМО Севастополя:	Балаклавский муниципальный округ
Улица:	Урицкого
Дом:	1
Примечания по размещению НТО:	
Тип НТО:	Павильон
Площадь объекта:	19
Специализация НТО:	продовольственная группа товаров
Период размещения НТО:	круглогодично

Координаты (СК-63 зона X4):

X	Y
4387808.13	4922245.17
4387811.04	4922244.00
4387808.79	4922238.37
4387805.88	4922239.53
4387808.13	4922245.17



НТО 2020-2025 гг.

№ места НТО:	1017и
Населенный пункт:	
ВМО Севастополя:	Балаклавский муниципальный округ
Улица:	Урицкого
Дом:	1
Примечания по размещению НТО:	
Тип НТО:	Павильон
Площадь объекта:	72
Специализация НТО:	продовольственная группа товаров
Период размещения НТО:	круглогодично

Координаты (СК-63 зона X4):

X	Y
4387791.52	4922205.39
4387802.39	4922203.32
4387801.49	4922197.57
4387789.49	4922199.47
4387790.29	4922204.59
4387791.52	4922205.39



НТО 2020-2025 гг.

№ места НТО:	1018*
Населенный пункт:	
ВМО Севастополя:	Балаклавский муниципальный округ
Улица:	Урицкого
Дом:	1
Примечания по размещению НТО:	
Тип НТО:	Павильон
Площадь объекта:	19
Специализация НТО:	продовольственная группа товаров
Период размещения НТО:	круглогодично

Координаты (СК-63 зона X4):

X	Y
4387797.75	4922220.57
4387798.33	4922225.06
4387802.52	4922224.52
4387801.95	4922220.04
4387797.75	4922220.57



НТО 2020-2025 гг.

№ места НТО:	1019 и
Населенный пункт:	г. Инкерман
ВМО Севастополя:	Инкерманский ВМО
Улица:	Умрихина
Дом:	-
Примечания по размещению НТО:	в районе дома №21
Тип НТО:	Павильон
Площадь объекта:	24
Специализация НТО:	продовольственная группа товаров
Период размещения НТО:	круглогодично

Координаты (СК-63 зона X4):

X	Y
4388196.18	4933284.59
4388196.23	4933290.35
4388200.41	4933290.29
4388200.33	4933284.56
4388196.18	4933284.59



НТО 2020-2025 гг.

№ места НТО:	1020*
Населенный пункт:	
ВМО Севастополя:	Орлиновский муниципальный округ
Улица:	Т 27-06 Ялта- Севастополь-Ласпи
Дом:	-
Примечания по размещению НТО:	-
Тип НТО:	Павильон
Площадь объекта:	33
Специализация НТО:	продовольственная группа товаров
Период размещения НТО:	круглогодично

Координаты (СК-63 зона X4):

X	Y
4912177.17	4397812.92
4912180.72	4397814.79
4912176.76	4397821.88
4912173.21	4397820.01
4912177.17	4397812.92



НТО 2020-2025 гг.

№ места НТО:	1021*
Населенный пункт:	
ВМО Севастополя:	Гагаринский муниципальный округ
Улица:	Астана Кесаева
Дом:	11
Примечания по размещению НТО:	
Тип НТО:	Павильон
Площадь объекта:	51
Специализация НТО:	продовольственная группа товаров
Период размещения НТО:	круглогодично

Координаты (СК-63 зона Х4):

Х	У
4930374.02	4375949.56
4930376.94	4375948.88
4930378.91	4375957.44
4930372.59	4375964.68
4930370.29	4375962.68
4930375.93	4375956.21
4930375.36	4375955.40

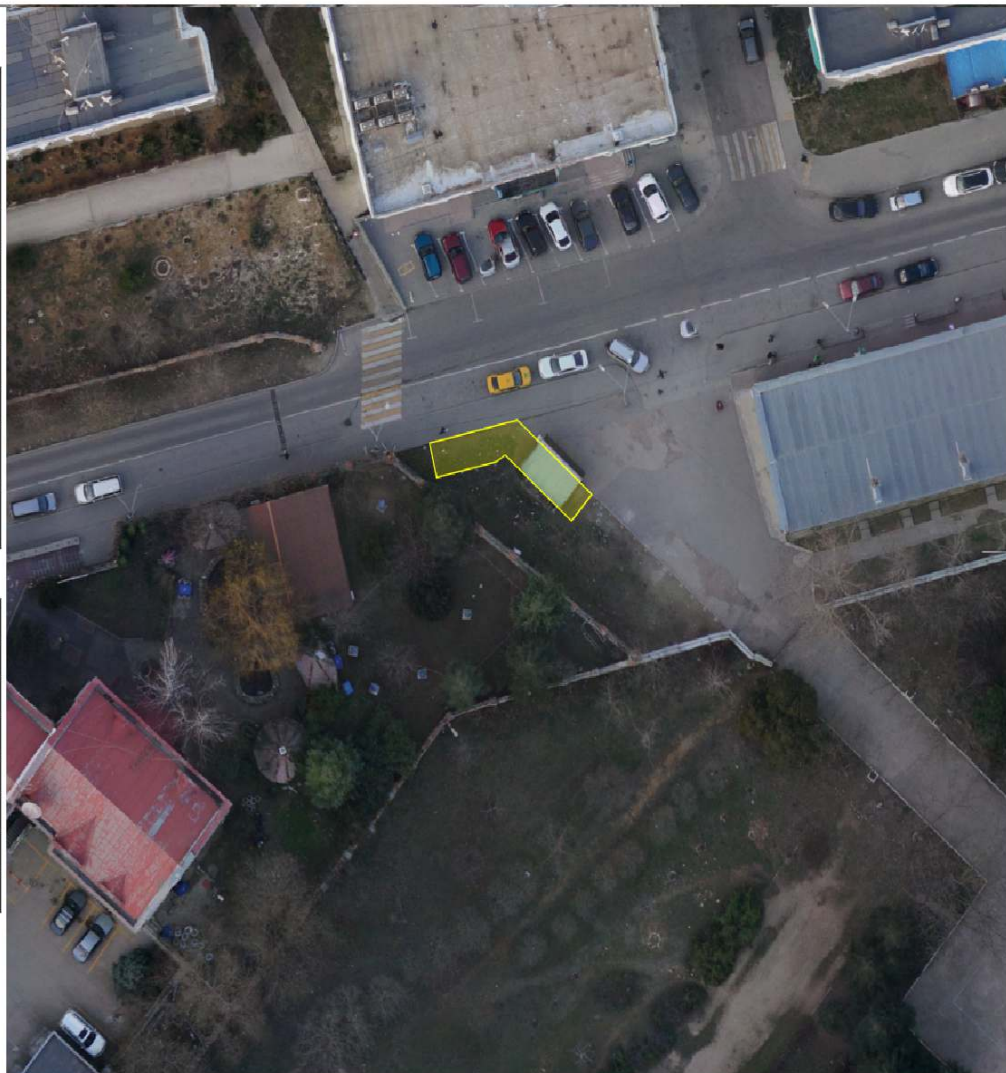

НТО 2020-2025 гг.

№ места НТО:	1022*
Населенный пункт:	с. Андреевка
ВМО Севастополя:	Андреевский муниципальный округ
Улица:	Майская
Дом:	58А
Примечания по размещению НТО:	
Тип НТО:	Павильон
Площадь объекта:	29.6
Специализация НТО:	непродовольственная группа товаров
Период размещения НТО:	круглогодично

Координаты (СК-63 зона X4):

X	Y
4384127.11	4956222.95
4384134.93	4956220.81
4384133.91	4956217.10
4384126.09	4956219.24
4384127.11	4956222.95



НТО 2020-2025 гг.

№ места НТО:	1028
Населенный пункт:	
ВМО Севастополя:	Балаклавский муниципальный округ
Улица:	-
Дом:	-
Примечания по размещению НТО:	пляж "Яшмовый"
Тип НТО:	Бар (для пляжей)
Площадь объекта:	97.2
Специализация НТО:	продовольственная группа товаров
Период размещения НТО:	с 01.06. по 31.10

Координаты (СК-63 зона X4):

X	Y
4380265.09	4921150.34

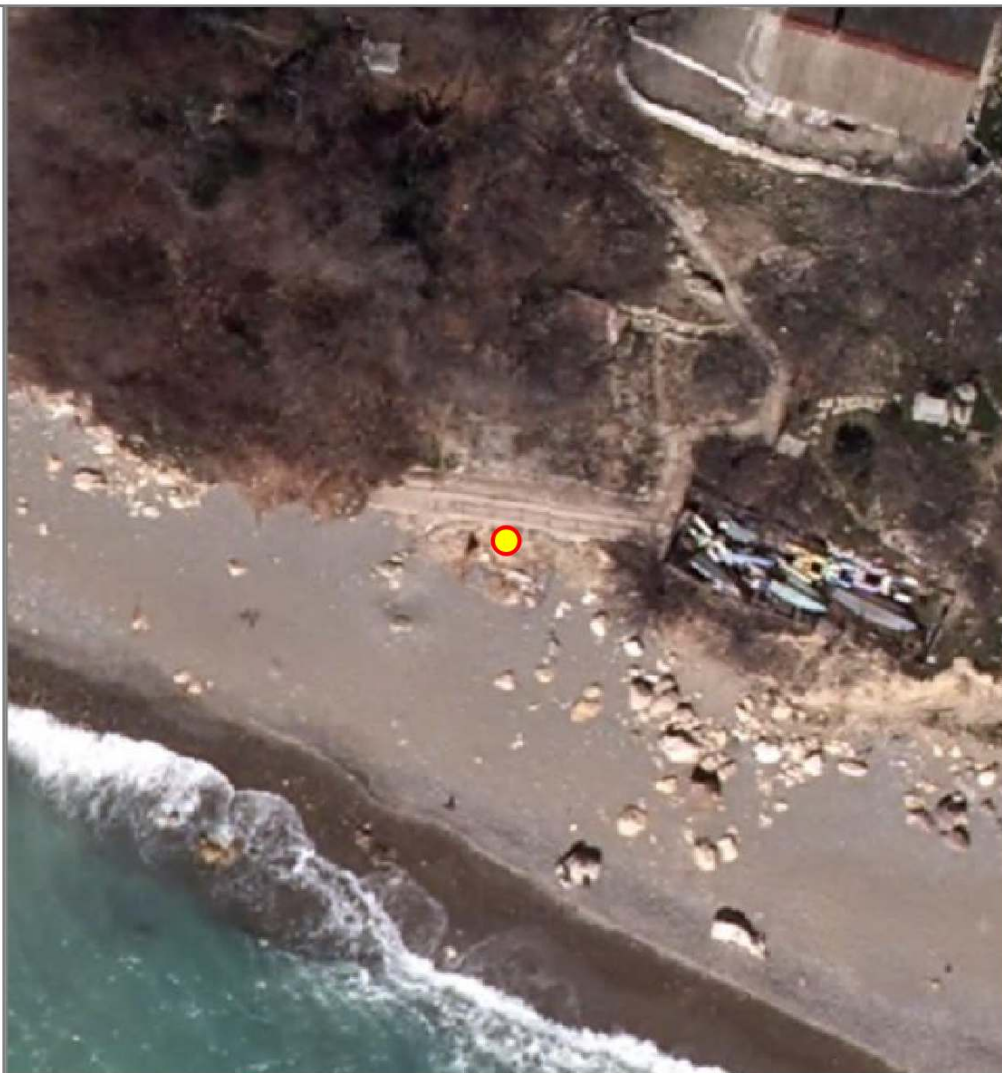

НТО 2020-2025 гг.

№ места НТО:	1029
Населенный пункт:	
ВМО Севастополя:	Балаклавский муниципальный округ
Улица:	-
Дом:	-
Примечания по размещению НТО:	пляж "Яшмовый"
Тип НТО:	Кафе-киоск (для пляжей)
Площадь объекта:	19.3
Специализация НТО:	продовольственная группа товаров
Период размещения НТО:	с 01.06. по 31.10

Координаты (СК-63 зона X4):

X	Y
4380182.44	4921185.36

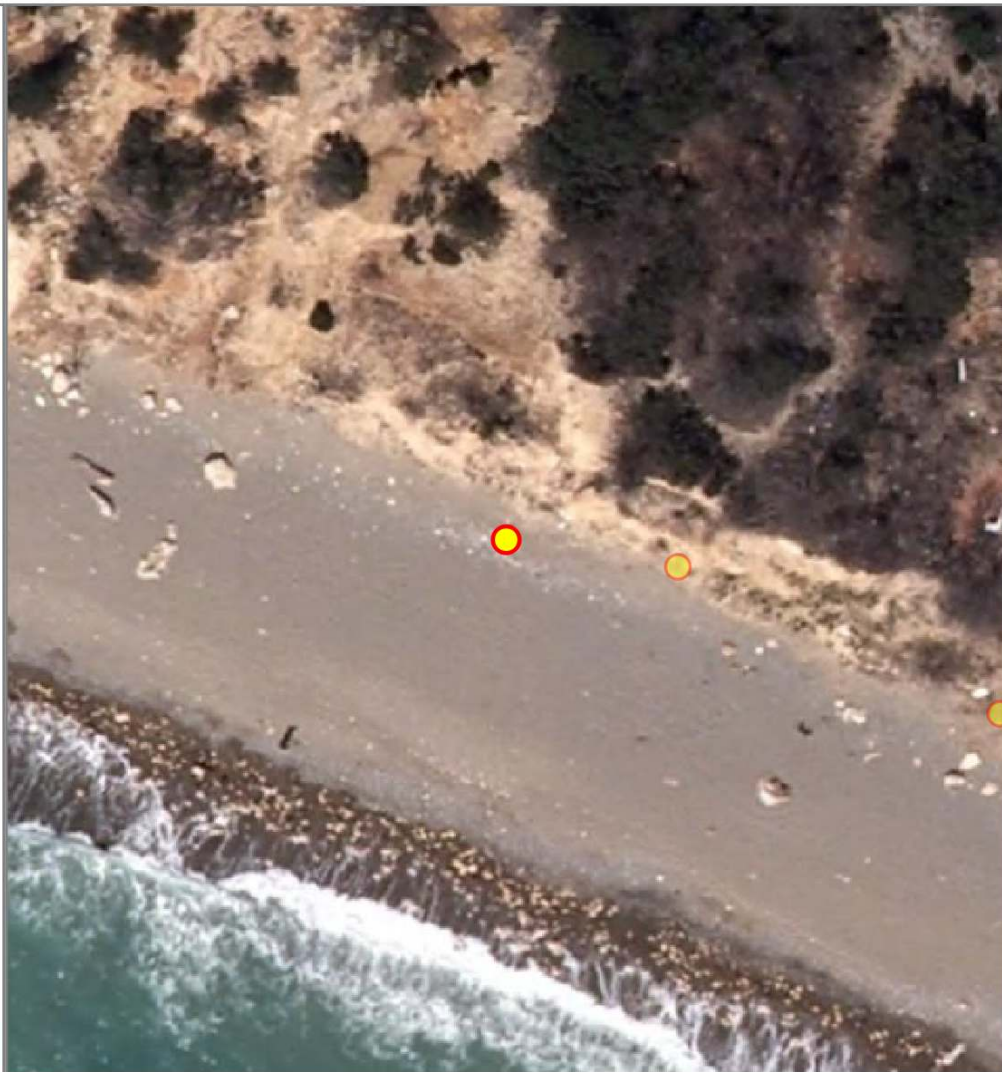

НТО 2020-2025 гг.

№ места НТО:	1030
Населенный пункт:	
ВМО Севастополя:	Балаклавский муниципальный округ
Улица:	-
Дом:	-
Примечания по размещению НТО:	пляж "Яшмовый"
Тип НТО:	Киоск-малый модуль (для пляжей)
Площадь объекта:	6.8
Специализация НТО:	непродовольственная группа товаров
Период размещения НТО:	с 01.06. по 31.10

Координаты (СК-63 зона X4):

X	Y
4380222.46	4921171.50

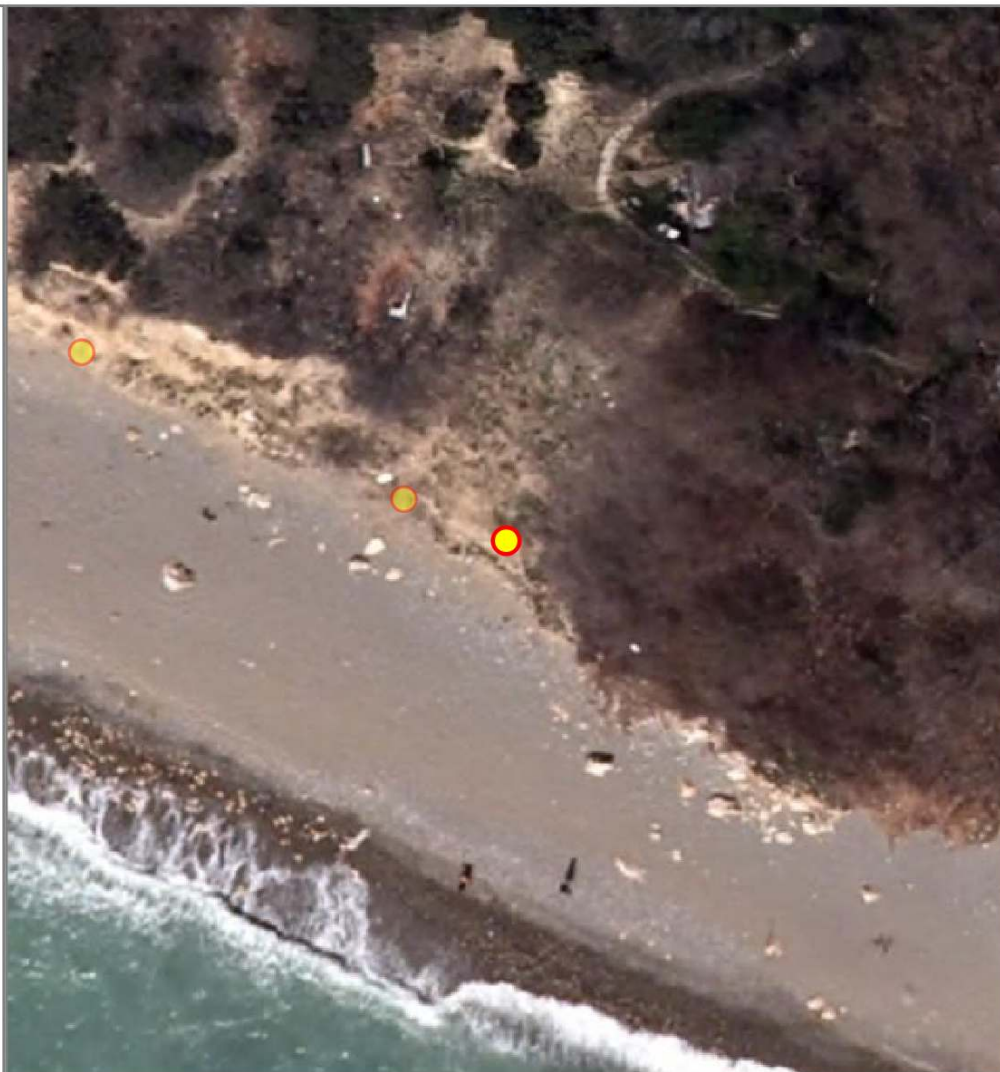

НТО 2020-2025 гг.

№ места НТО:	1031
Населенный пункт:	
ВМО Севастополя:	Балаклавский ВМО
Улица:	-
Дом:	-
Примечания по размещению НТО:	пляж "Яшмовый"
Тип НТО:	Киоск-малый модуль (для пляжей)
Площадь объекта:	6.8
Специализация НТО:	непродовольственная группа товаров
Период размещения НТО:	с 01.06. по 31.10

Координаты (СК-63 зона X4):

X	Y
4380215.60	4921174.18



НТО 2020-2025 гг.

№ места НТО:	1032
Населенный пункт:	
ВМО Севастополя:	Балаклавский муниципальный округ
Улица:	-
Дом:	-
Примечания по размещению НТО:	пляж "Яшмовый"
Тип НТО:	Киоск-малый модуль (для пляжей)
Площадь объекта:	6.8
Специализация НТО:	непродовольственная группа товаров
Период размещения НТО:	с 01.06. по 31.10

Координаты (СК-63 зона X4):

X	Y
4380193.94	4921183.69



НТО 2020-2025 гг.

№ места НТО:	1033
Населенный пункт:	
ВМО Севастополя:	Балаклавский муниципальный округ
Улица:	-
Дом:	-
Примечания по размещению НТО:	пляж "Золотой"
Тип НТО:	Бар (для пляжей)
Площадь объекта:	97.2
Специализация НТО:	продовольственная группа товаров
Период размещения НТО:	с 01.06. по 31.10

Координаты (СК-63 зона X4):

X	Y
4389949.57	4918711.76



НТО 2020-2025 гг.

№ места НТО:	1034
Населенный пункт:	
ВМО Севастополя:	Балаклавский муниципальный округ
Улица:	-
Дом:	-
Примечания по размещению НТО:	пляж "Золотой"
Тип НТО:	Кафе-киоск (для пляжей)
Площадь объекта:	19.3
Специализация НТО:	продовольственная группа товаров
Период размещения НТО:	с 01.06. по 31.10

Координаты (СК-63 зона Х4):

Х	У
4389960.82	4918701.07



НТО 2020-2025 гг.

№ места НТО:	1035
Населенный пункт:	
ВМО Севастополя:	Балаклавский муниципальный округ
Улица:	-
Дом:	-
Примечания по размещению НТО:	пляж "Золотой"
Тип НТО:	Киоск-малый модуль (для пляжей)
Площадь объекта:	6.8
Специализация НТО:	непродовольственная группа товаров
Период размещения НТО:	с 01.06. по 31.10

Координаты (СК-63 зона X4):

X	Y
4389913.34	4918734.76



НТО 2020-2025 гг.

№ места НТО:	1036
Населенный пункт:	
ВМО Севастополя:	Балаклавский муниципальный округ
Улица:	-
Дом:	-
Примечания по размещению НТО:	пляж "Золотой"
Тип НТО:	Киоск-малый модуль (для пляжей)
Площадь объекта:	6.8
Специализация НТО:	непродовольственная группа товаров
Период размещения НТО:	с 01.06. по 31.10

Координаты (СК-63 зона Х4):

Х	У
4389987.85	4918674.54



НТО 2020-2025 гг.

№ места НТО:	1037
Населенный пункт:	
ВМО Севастополя:	Балаклавский муниципальный округ
Улица:	-
Дом:	-
Примечания по размещению НТО:	пляж "Золотой"
Тип НТО:	Киоск-малый модуль (для пляжей)
Площадь объекта:	6.8
Специализация НТО:	непродовольственная группа товаров
Период размещения НТО:	с 01.06. по 31.10

Координаты (СК-63 зона Х4):

X	Y
4390011.84	4918649.34

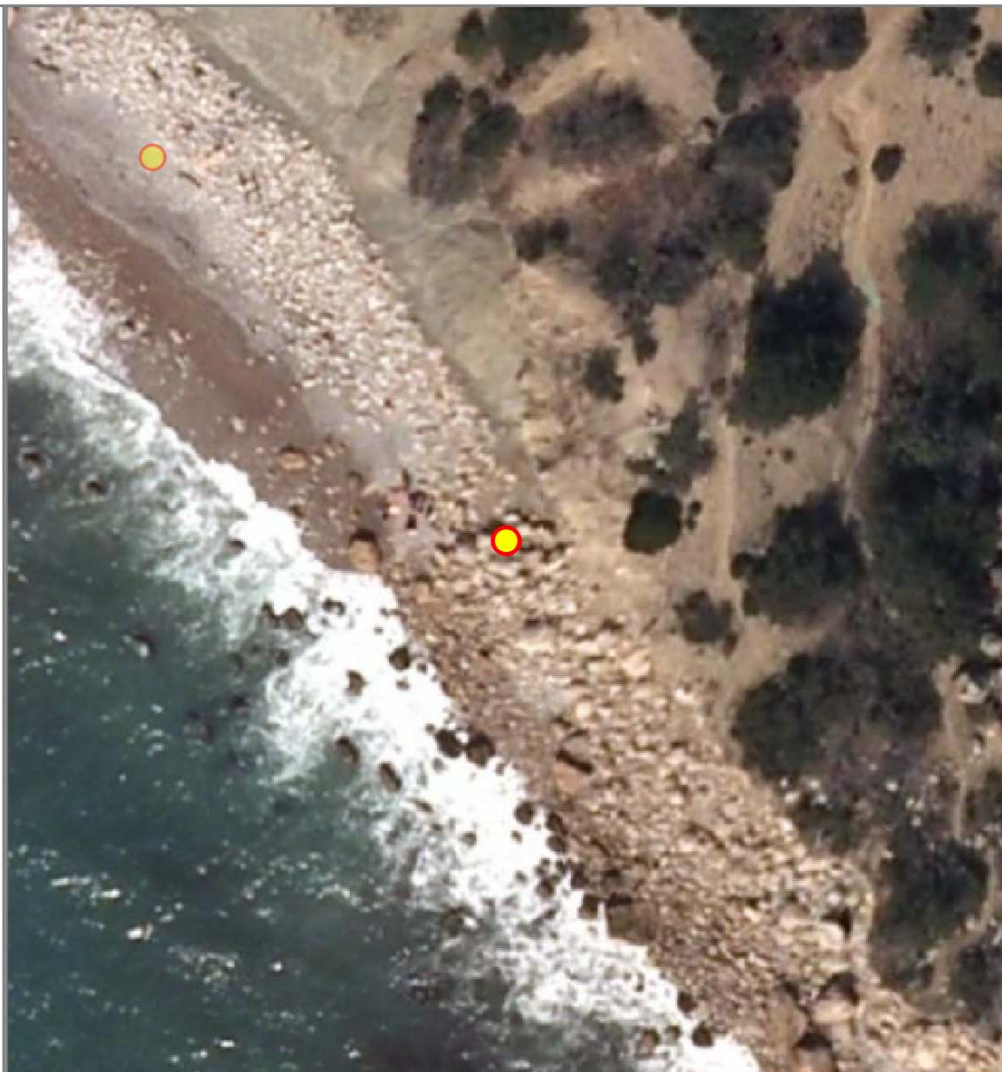

НТО 2020-2025 гг.

№ места НТО:	1038
Населенный пункт:	
ВМО Севастополя:	Балаклавский муниципальный округ
Улица:	-
Дом:	-
Примечания по размещению НТО:	пляж "Городской"
Тип НТО:	Киоск-малый модуль (для пляжей)
Площадь объекта:	9.9
Специализация НТО:	услуги общественного питания
Период размещения НТО:	с 25.05. по 31.10

Координаты (СК-63 зона X4):

X	Y
4387515.81	4920512.33

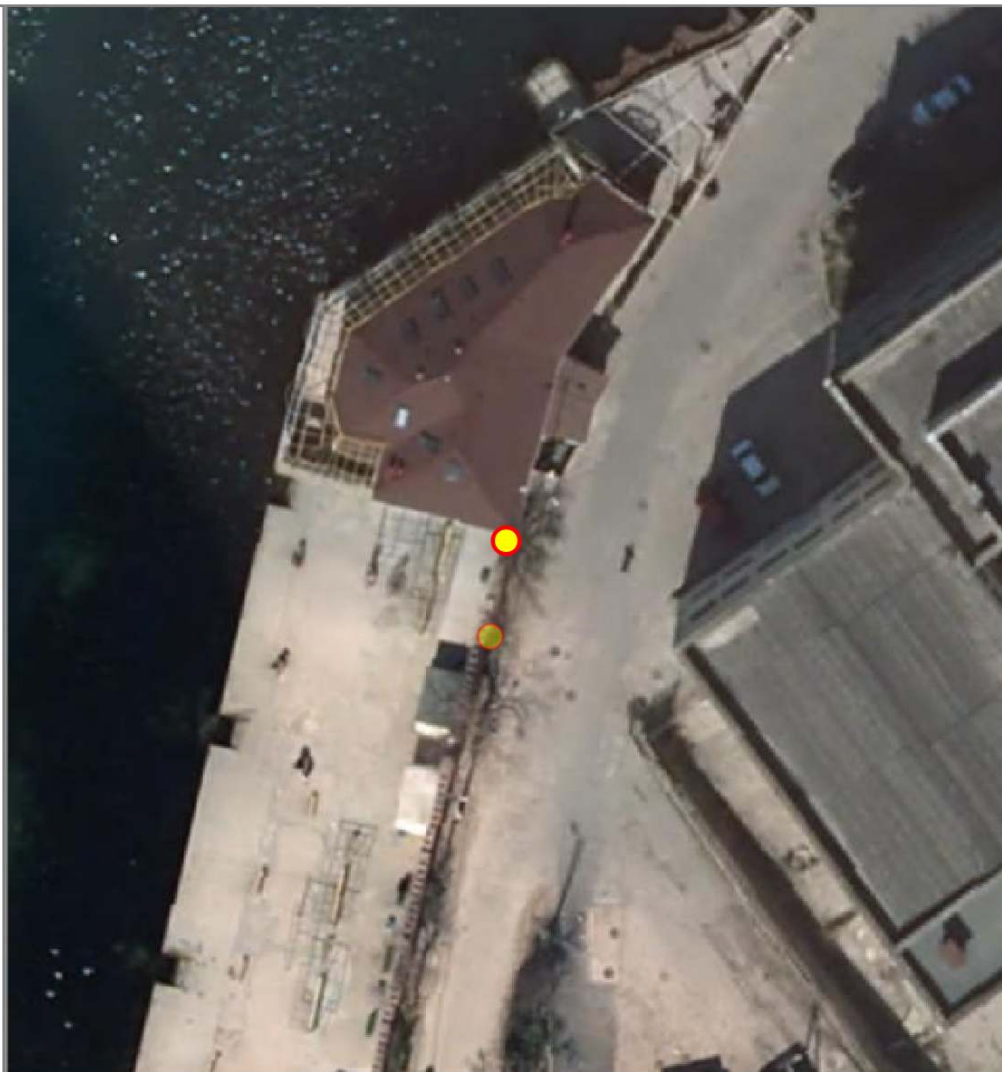

НТО 2020-2025 гг.

№ места НТО:	1039
Населенный пункт:	
ВМО Севастополя:	Балаклавский муниципальный округ
Улица:	-
Дом:	-
Примечания по размещению НТО:	пляж "Городской"
Тип НТО:	Киоск-малый модуль (для пляжей)
Площадь объекта:	7.8
Специализация НТО:	услуги общественного питания
Период размещения НТО:	с 25.05. по 31.10

Координаты (СК-63 зона X4):

X	Y
4387514.83	4920505.94

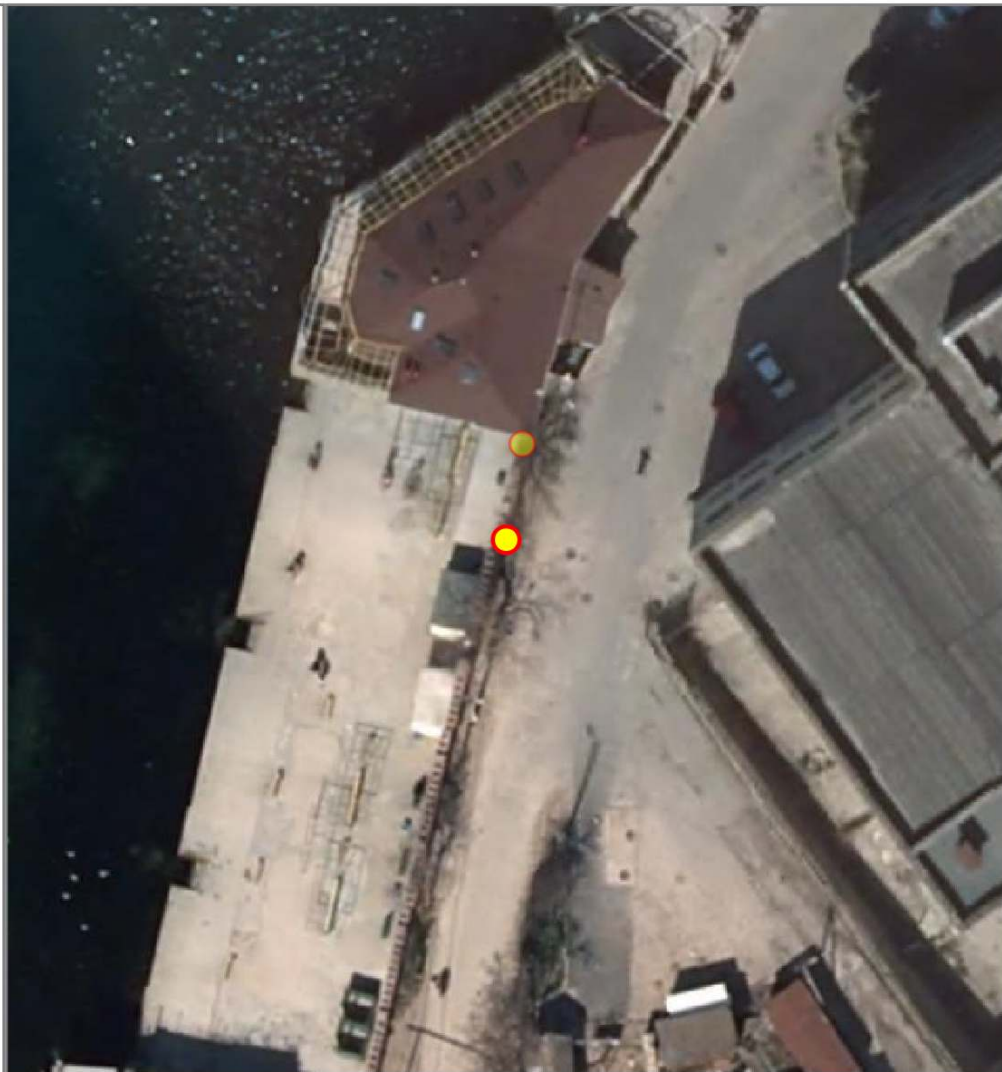

НТО 2020-2025 гг.

№ места НТО:	1040*
Населенный пункт:	
ВМО Севастополя:	Ленинский муниципальный округ
Улица:	пр-т Генерала Острякова
Дом:	-
Примечания по размещению НТО:	в районе остановки общественного транспорта 38-я школа(из центра)
Тип НТО:	Павильон
Площадь объекта:	20
Специализация НТО:	услуги общественного питания
Период размещения НТО:	круглогодично

Координаты (СК-63 зона Х4):

Х	У
4381743.51	4927365.30
4381748.38	4927366.41
4381749.27	4927362.51
4381744.39	4927361.40
4381743.51	4927365.30



НТО 2020-2025 гг.

№ места НТО:	1041*
Населенный пункт:	с. Первомайское
ВМО Севастополя:	Балаклавский муниципальный округ
Улица:	ул. Ясная
Дом:	20
Примечания по размещению НТО:	
Тип НТО:	Павильон
Площадь объекта:	58
Специализация НТО:	продовольственная группа товаров
Период размещения НТО:	круглогодично

Координаты (СК-63 зона X4):

X	Y
4925231.67	4389131.40
4925227.07	4389131.27
4925227.45	4389118.67
4925232.05	4389118.81

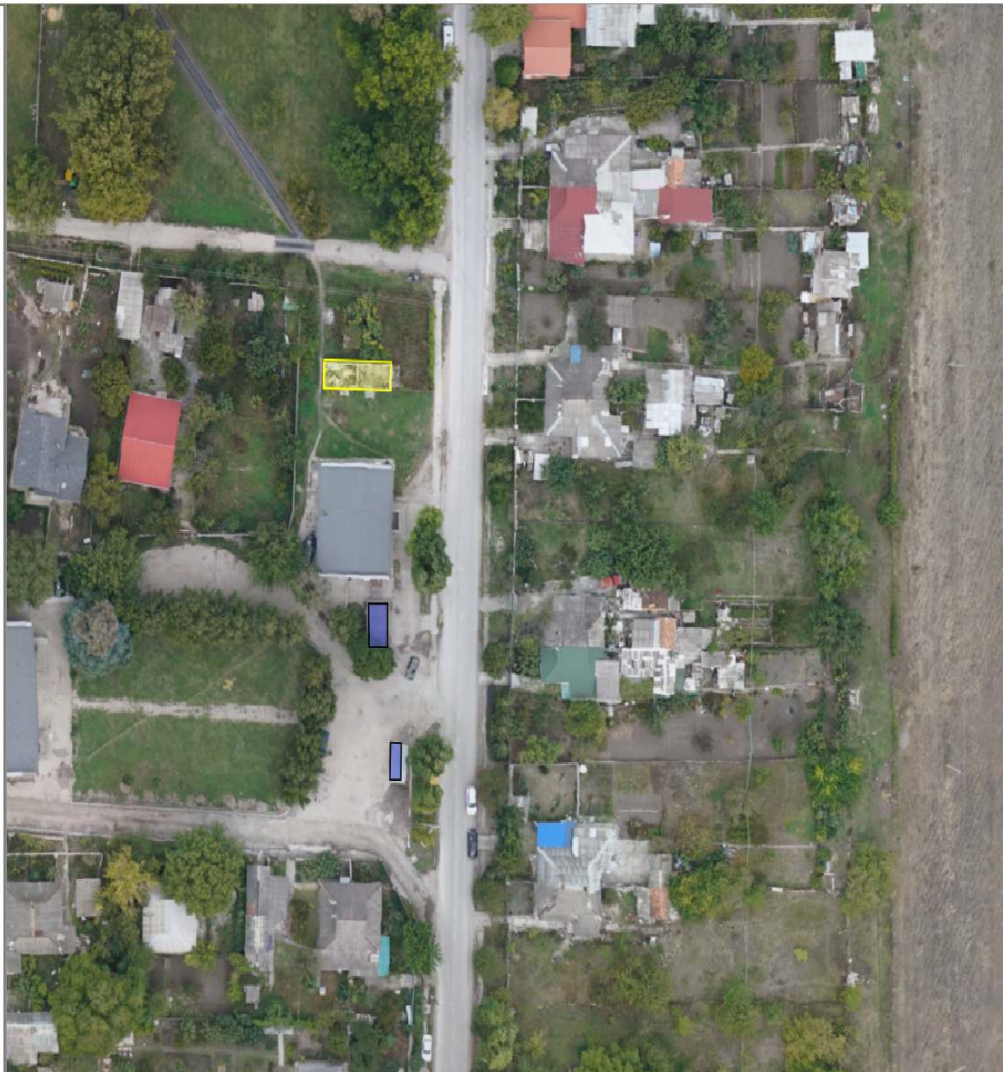

НТО 2020-2025 гг.

№ места НТО:	1042*
Населенный пункт:	
ВМО Севастополя:	Балаклавский муниципальный округ
Улица:	Монастырское шоссе
Дом:	-
Примечания по размещению НТО:	в районе городского кладбища
Тип НТО:	Павильон
Площадь объекта:	15
Специализация НТО:	смешанная (продовольственная и непродовольственная) группа товаров
Период размещения НТО:	круглогодично

Координаты (СК-63 зона X4):

X	Y
4381272.87	4925278.89
4381276.13	4925282.72
4381278.40	4925280.78
4381275.14	4925276.96
4381272.87	4925278.89



НТО 2020-2025 гг.

№ места НТО:	1043*
Населенный пункт:	
ВМО Севастополя:	Гагаринский муниципальный округ
Улица:	Колобова
Дом:	19
Примечания по размещению НТО:	
Тип НТО:	Павильон
Площадь объекта:	30
Специализация НТО:	услуги общественного питания
Период размещения НТО:	круглогодично

Координаты (СК-63 зона X4):

X	Y
4376173.95	4930295.38
4376178.27	4930299.65
4376181.77	4930296.12
4376177.44	4930291.85
4376173.95	4930295.38



НТО 2020-2025 гг.

№ места НТО:	1044*
Населенный пункт:	
ВМО Севастополя:	Нахимовский муниципальный округ
Улица:	Горпищенко
Дом:	63
Примечания по размещению НТО:	
Тип НТО:	Киоск
Площадь объекта:	6
Специализация НТО:	продовольственная группа товаров (хлеб, хлебобулочные изделия)
Период размещения НТО:	круглогодично

Координаты (СК-63 зона X4):

X	Y
4384597.88	4931266.91
4384595.84	4931268.90
4384597.25	4931270.50
4384599.29	4931268.51
4384597.88	4931266.91



НТО 2020-2025 гг.

№ места НТО:	1045и
Населенный пункт:	
ВМО Севастополя:	Ленинский муниципальный округ
Улица:	ул. Олега Кошевого
Дом:	4
Примечания по размещению НТО:	-
Тип НТО:	Павильон
Площадь объекта:	18
Специализация НТО:	бытовые услуги
Период размещения НТО:	круглогодично

Координаты (СК-63 зона Х4):

Х	У
4930438.65	4381010.52
4930432.66	4381010.88
4930432.48	4381007.88
4930438.47	4381007.52

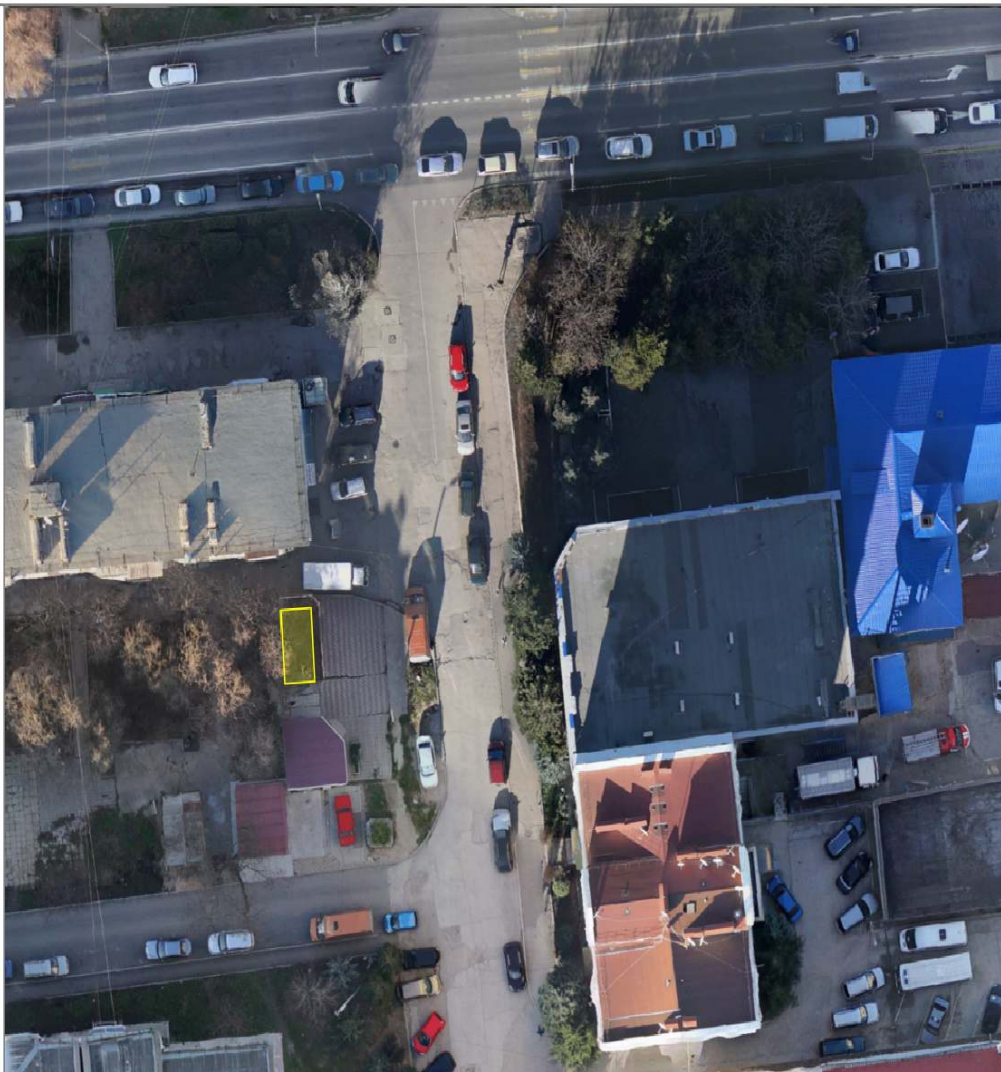

НТО 2020-2025 гг.

№ места НТО:	1049*
Населенный пункт:	
ВМО Севастополя:	Нахимовский муниципальный округ
Улица:	пр-т Победы
Дом:	23
Примечания по размещению НТО:	
Тип НТО:	Павильон
Площадь объекта:	19
Специализация НТО:	бытовые услуги
Период размещения НТО:	круглогодично

Координаты (СК-63 зона X4):

X	Y
4930561.25	4384441.06
4930560.92	4384446.05
4930557.13	4384445.80
4930557.46	4384440.81

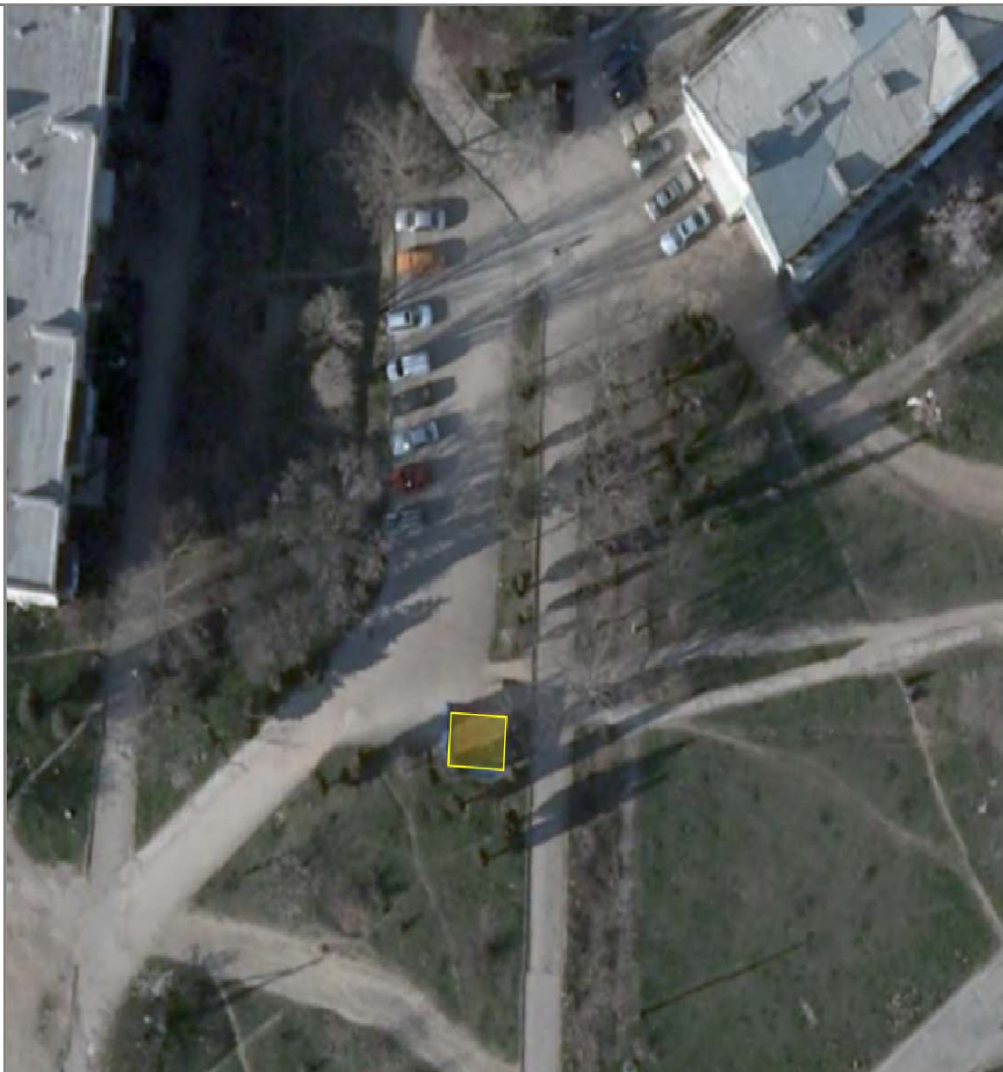

НТО 2020-2025 гг.

№ места НТО:	1050г
Населенный пункт:	
ВМО Севастополя:	Ленинский муниципальный округ
Улица:	пр-т Генерала Острякова
Дом:	65А
Примечания по размещению НТО:	
Тип НТО:	Павильон
Площадь объекта:	53
Специализация НТО:	продовольственная группа товаров (мясо, мясная продукция)
Период размещения НТО:	круглогодично

Координаты (СК-63 зона X4):

X	Y
4929051.80	4381276.00
4929053.19	4381281.91
4929049.89	4381282.69
4929048.49	4381276.78
4929051.80	4381276.00

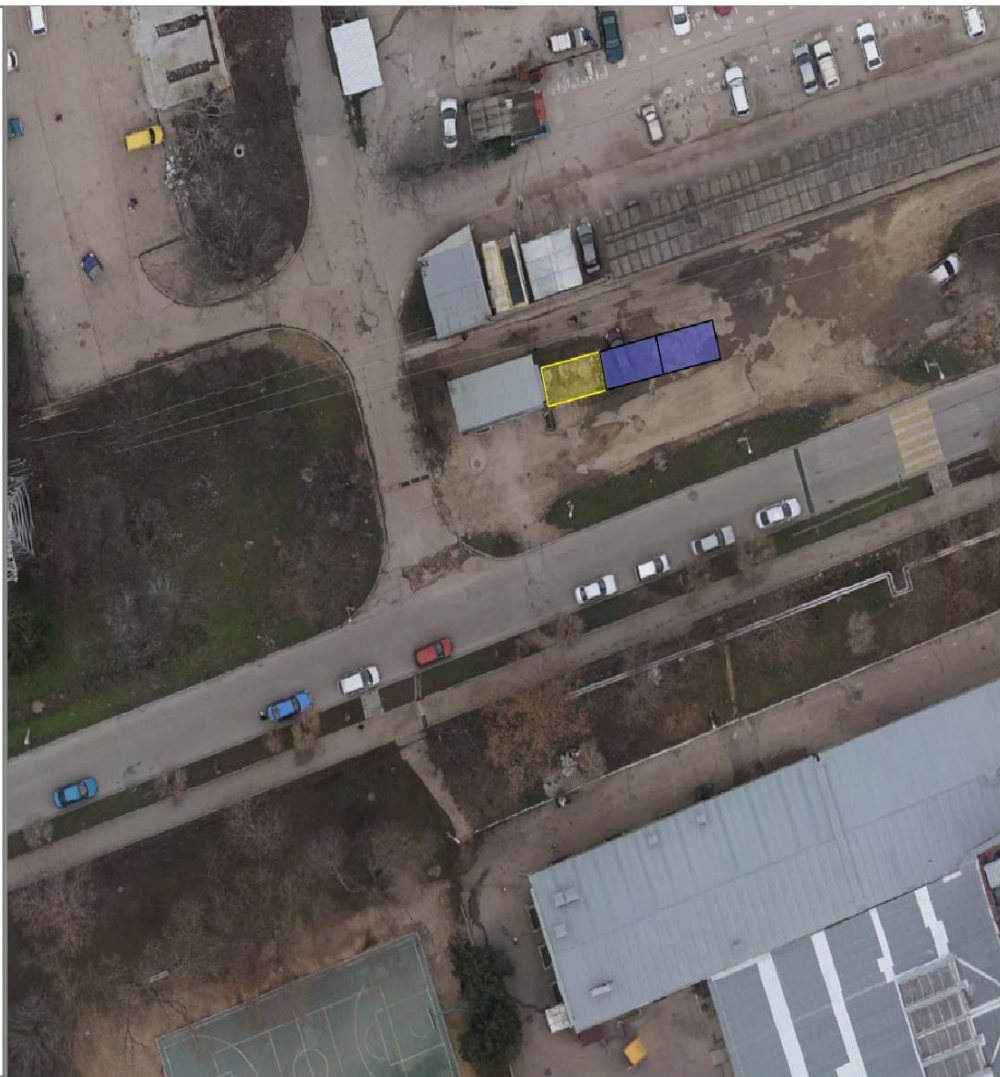

НТО 2020-2025 гг.

№ места НТО:	1051*
Населенный пункт:	
ВМО Севастополя:	Ленинский муниципальный округ
Улица:	пр-т Генерала Острякова
Дом:	191
Примечания по размещению НТО:	
Тип НТО:	Павильон
Площадь объекта:	31
Специализация НТО:	продовольственная группа товаров
Период размещения НТО:	круглогодично

Координаты (СК-63 зона X4):

X	Y
4381958.78	4927132.69
4381965.41	4927135.51
4381967.09	4927131.55
4381960.46	4927128.74
4381958.78	4927132.69



НТО 2020-2025 гг.

№ места НТО:	1052*
Населенный пункт:	
ВМО Севастополя:	Нахимовский муниципальный округ
Улица:	ул. Горпищенко
Дом:	66
Примечания по размещению НТО:	-
Тип НТО:	Павильон
Площадь объекта:	20
Специализация НТО:	продовольственная группа товаров
Период размещения НТО:	круглогодично

Координаты (СК-63 зона X4):

X	Y
4931404.54	4384411.09
4931400.06	4384415.09
4931397.84	4384412.59
4931402.32	4384408.59



НТО 2020-2025 гг.

№ места НТО:	1053*
Населенный пункт:	
ВМО Севастополя:	Ленинский муниципальный округ
Улица:	пр-т Генерала Острякова
Дом:	170
Примечания по размещению НТО:	
Тип НТО:	Павильон
Площадь объекта:	20
Специализация НТО:	продовольственная группа товаров
Период размещения НТО:	круглогодично

Координаты (СК-63 зона X4):

X	Y
4381403.19	4927888.85
4381407.82	4927890.72
4381409.33	4927887.01
4381404.69	4927885.14
4381403.19	4927888.85



НТО 2020-2025 гг.

№ места НТО:	1054 и
Населенный пункт:	с. Терновка
ВМО Севастополя:	Терновский муниципальный округ
Улица:	Куйбышевская
Дом:	-
Примечания по размещению НТО:	
Тип НТО:	Павильон
Площадь объекта:	17.5
Специализация НТО:	продовольственная группа товаров
Период размещения НТО:	круглогодично

Координаты (СК-63 зона X4):

X	Y
4399560.21	4929829.61
4399564.88	4929827.91
4399563.71	4929824.61
4399559.01	4929826.30
4399560.21	4929829.61



НТО 2020-2025 гг.

№ места НТО:	1055*
Населенный пункт:	
ВМО Севастополя:	Нахимовский муниципальный округ
Улица:	Генерала Жидилова
Дом:	-
Примечания по размещению НТО:	в районе торгового центра
Тип НТО:	Павильон
Площадь объекта:	10
Специализация НТО:	продовольственная группа товаров
Период размещения НТО:	круглогодично

Координаты (СК-63 зона X4):

X	Y
4932682.65	4384874.20
4932684.87	4384877.03
4932682.75	4384878.70
4932680.52	4384875.87
4932682.65	4384874.20



НТО 2020-2025 гг.

№ места НТО:	1056*
Населенный пункт:	
ВМО Севастополя:	Нахимовский муниципальный округ (Северная сторона)
Улица:	Громова
Дом:	56
Примечания по размещению НТО:	
Тип НТО:	Киоск
Площадь объекта:	18.9
Специализация НТО:	продовольственная группа товаров
Период размещения НТО:	круглогодично

Координаты (СК-63 зона X4):

X	Y
4381505.19	4935228.62
4381502.45	4935226.92
4381499.37	4935231.89
4381502.11	4935233.59
4381505.19	4935228.62

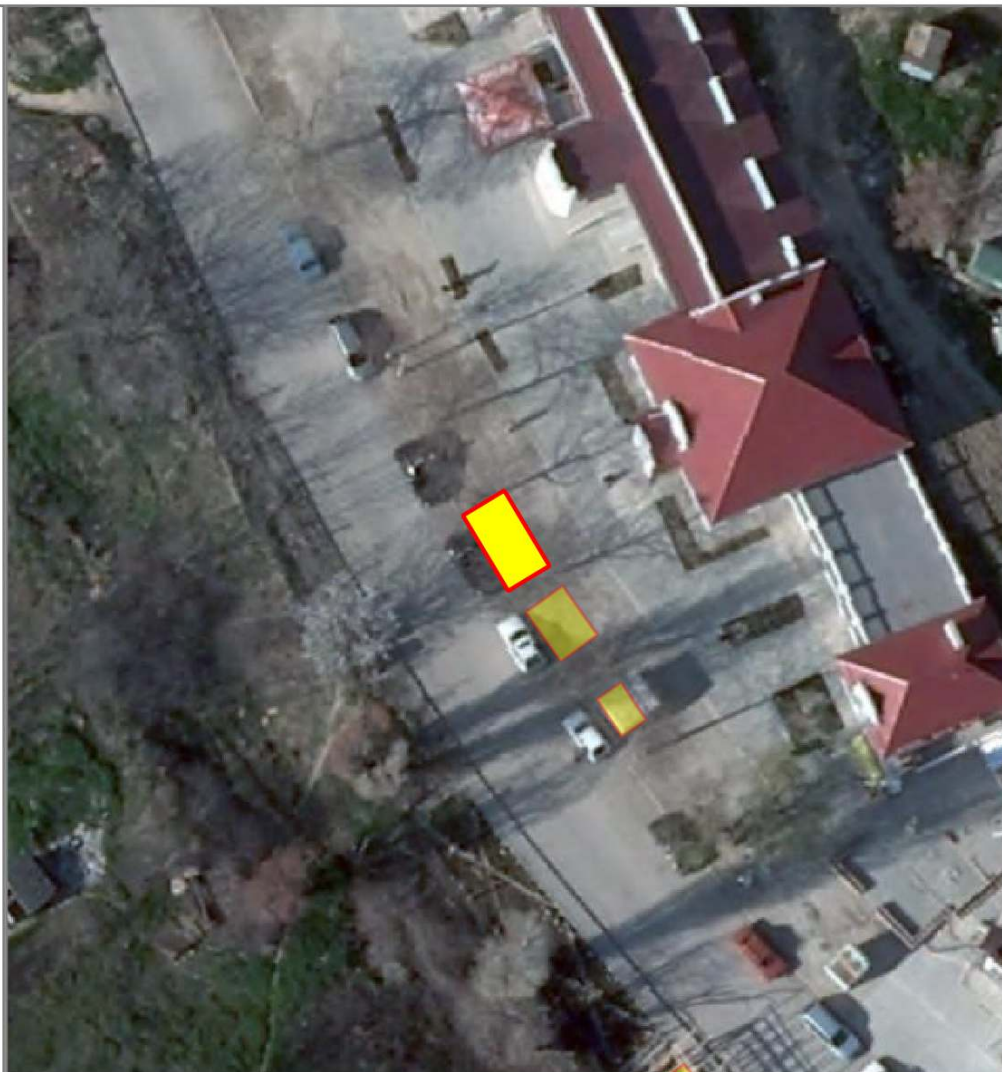

НТО 2020-2025 гг.

№ места НТО:	1057*
Населенный пункт:	
ВМО Севастополя:	Нахимовский муниципальный округ
Улица:	пр-т Победы
Дом:	38
Примечания по размещению НТО:	в районе гостиницы Корабельная(по направлению в центр)
Тип НТО:	Павильон
Площадь объекта:	10
Специализация НТО:	непродовольственная группа товаров
Период размещения НТО:	круглогодично

Координаты (СК-63 зона X4):

X	Y
4930588.82	4384258.44
4930590.68	4384260.66
4930588.03	4384262.88
4930586.17	4384260.66

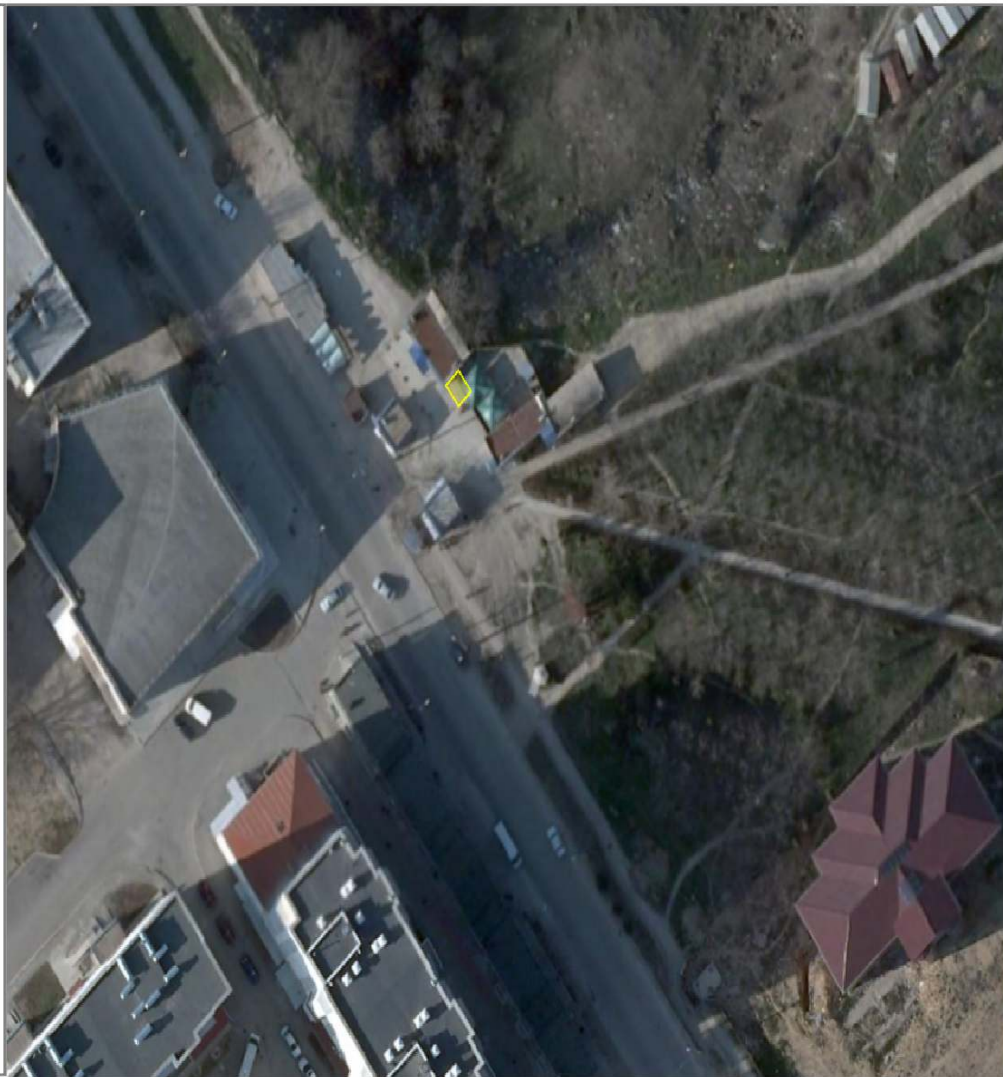

НТО 2020-2025 гг.

№ места НТО:	1058п
Населенный пункт:	
ВМО Севастополя:	Нахимовский муниципальный округ
Улица:	пр-т Победы
Дом:	23
Примечания по размещению НТО:	
Тип НТО:	Павильон
Площадь объекта:	29.9
Специализация НТО:	продовольственная группа товаров
Период размещения НТО:	круглогодично

Координаты (СК-63 зона X4):

X	Y
4384388.34	4930556.62
4384395.72	4930554.95
4384394.83	4930551.01
4384387.45	4930552.68
4384388.34	4930556.62



НТО 2020-2025 гг.

№ места НТО:	1059*
Населенный пункт:	
ВМО Севастополя:	Гагаринский муниципальный округ
Улица:	Казачинское шоссе
Дом:	-
Примечания по размещению НТО:	в район дома № 31 по ул. Лиговская
Тип НТО:	Павильон
Площадь объекта:	29.5
Специализация НТО:	услуги по ремонту, техническому обслуживанию и (или) мойке автомототранспортных средств
Период размещения НТО:	круглогодично

Координаты (СК-63 зона X4):

X	Y
4373472.80	4927765.92

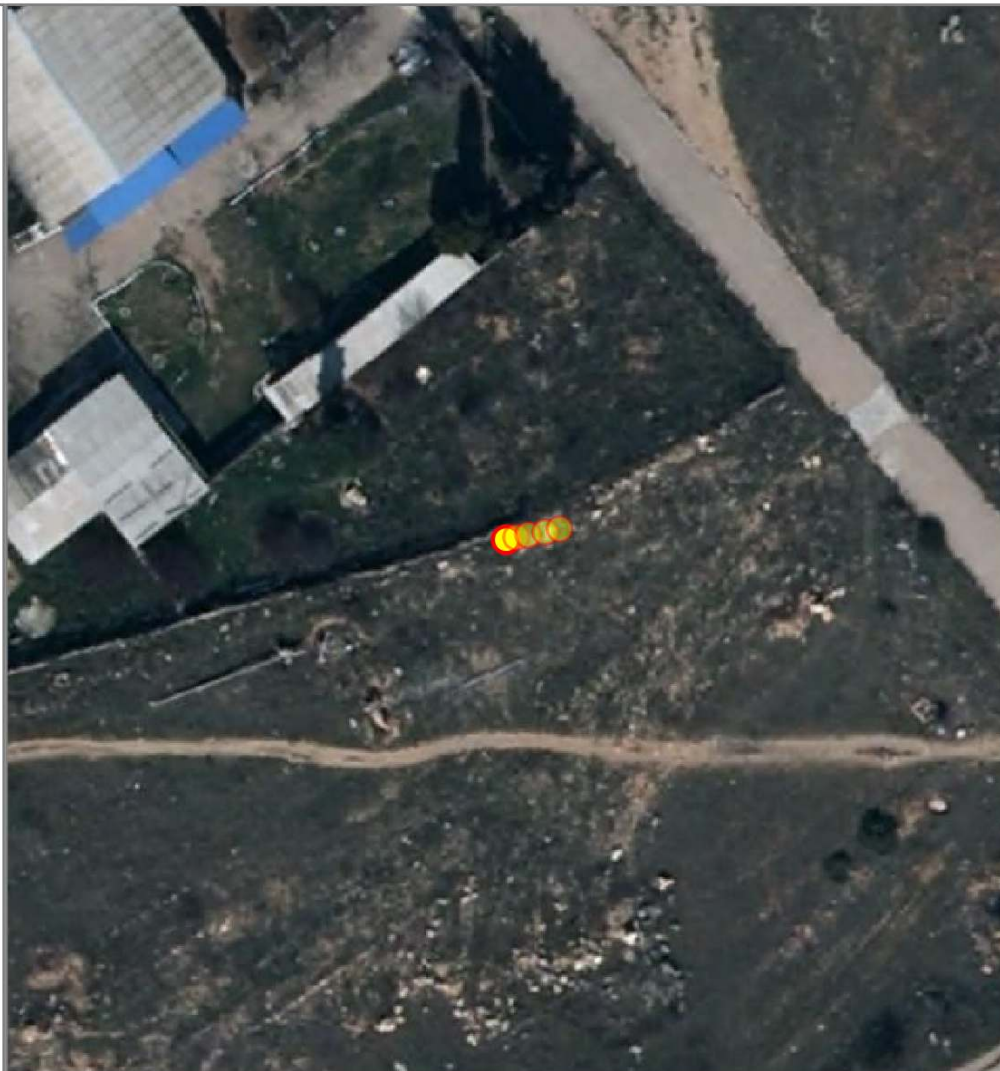

НТО 2020-2025 гг.

№ места НТО:	1060*
Населенный пункт:	
ВМО Севастополя:	Гагаринский муниципальный округ
Улица:	Казачинское шоссе
Дом:	-
Примечания по размещению НТО:	в район дома № 31 по ул. Лиговская
Тип НТО:	Павильон
Площадь объекта:	29.5
Специализация НТО:	услуги по ремонту, техническому обслуживанию и (или) мойке автомототранспортных средств
Период размещения НТО:	круглогодично

Координаты (СК-63 зона X4):

X	Y
4373473.45	4927766.08

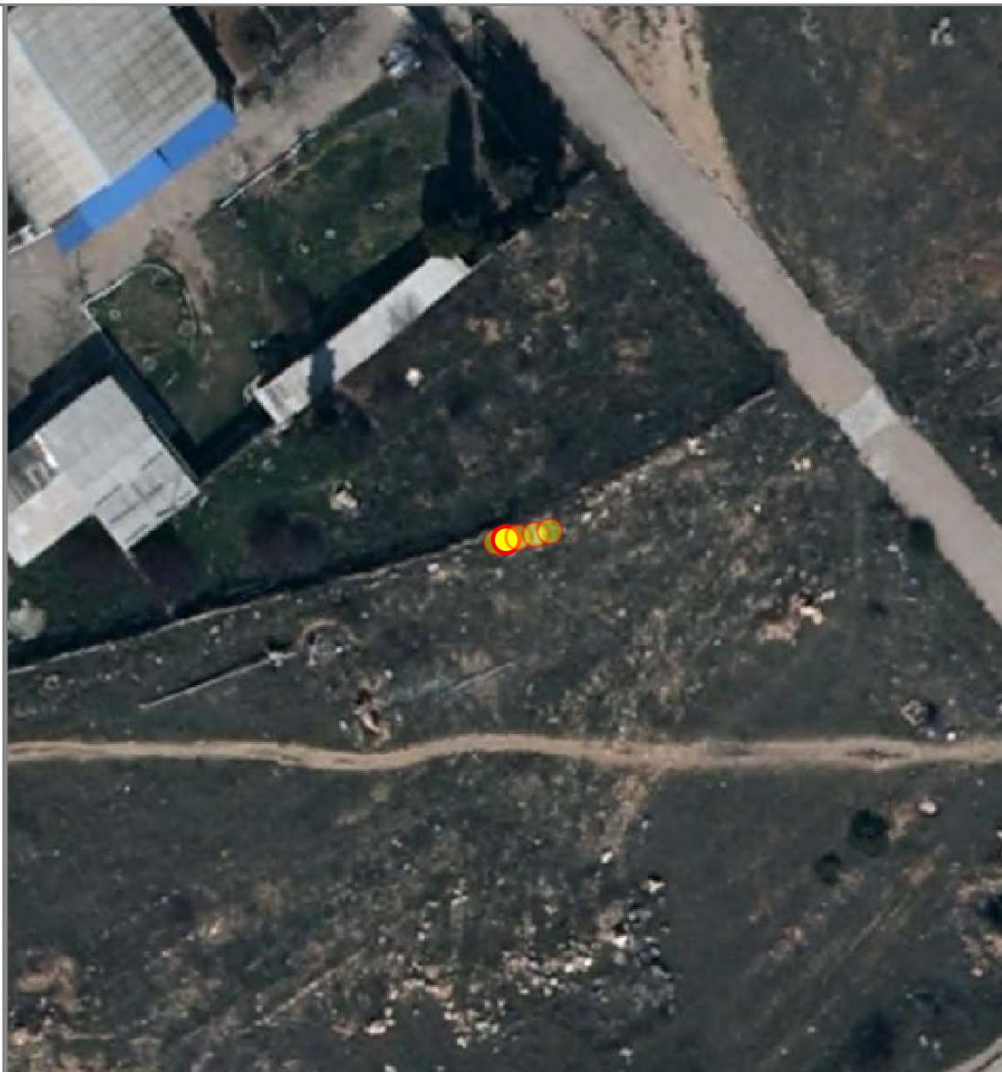

НТО 2020-2025 гг.

№ места НТО:	1061*
Населенный пункт:	
ВМО Севастополя:	Гагаринский муниципальный округ
Улица:	Казачинское шоссе
Дом:	-
Примечания по размещению НТО:	в район дома № 31 по ул. Лиговская
Тип НТО:	Павильон
Площадь объекта:	29.5
Специализация НТО:	услуги по ремонту, техническому обслуживанию и (или) мойке автомототранспортных средств
Период размещения НТО:	круглогодично

Координаты (СК-63 зона X4):

X	Y
4373474.25	4927766.25

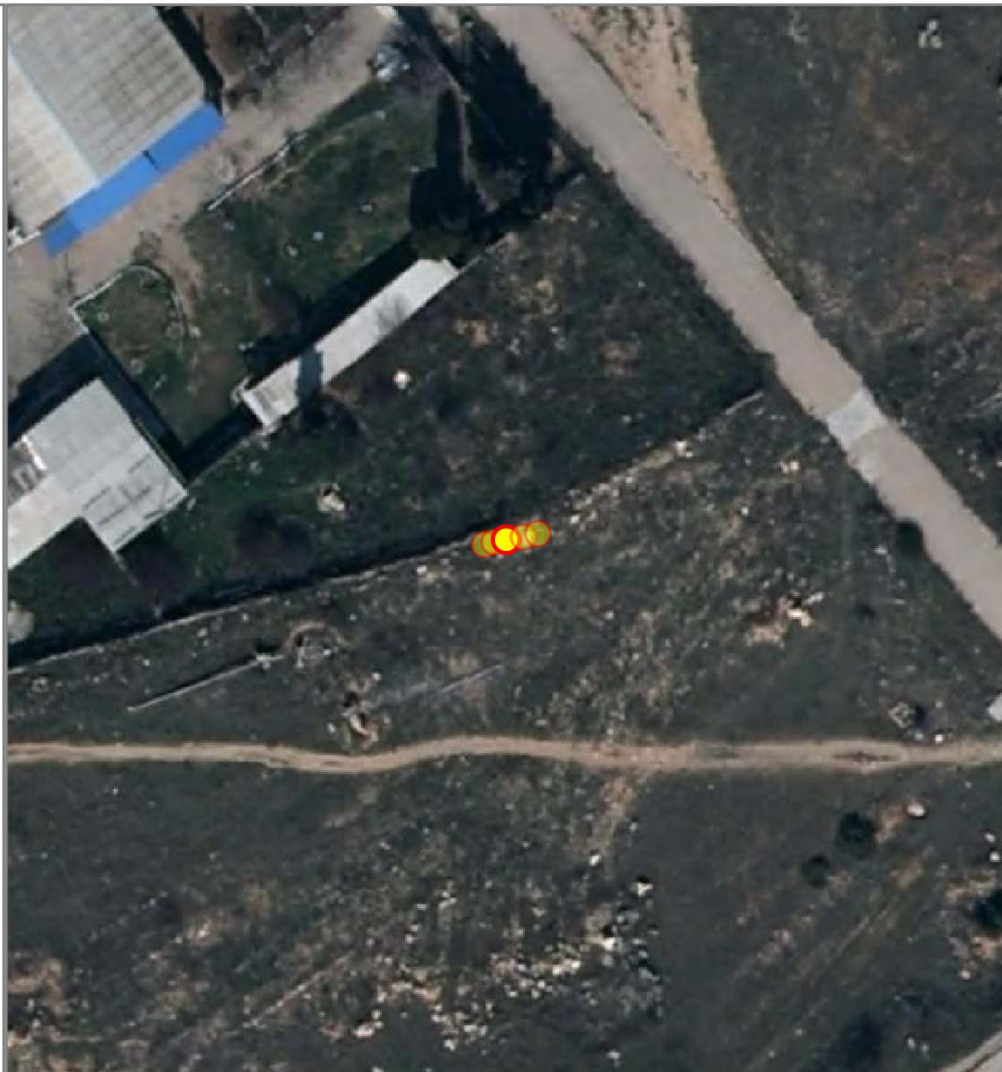

НТО 2020-2025 гг.

№ места НТО:	1062*
Населенный пункт:	
ВМО Севастополя:	Гагаринский муниципальный округ
Улица:	Казачинское шоссе
Дом:	-
Примечания по размещению НТО:	в район дома № 31 по ул. Лиговская
Тип НТО:	Павильон
Площадь объекта:	29.5
Специализация НТО:	услуги по ремонту, техническому обслуживанию и (или) мойке автомототранспортных средств
Период размещения НТО:	круглогодично

Координаты (СК-63 зона X4):

X	Y
4373475.40	4927766.45

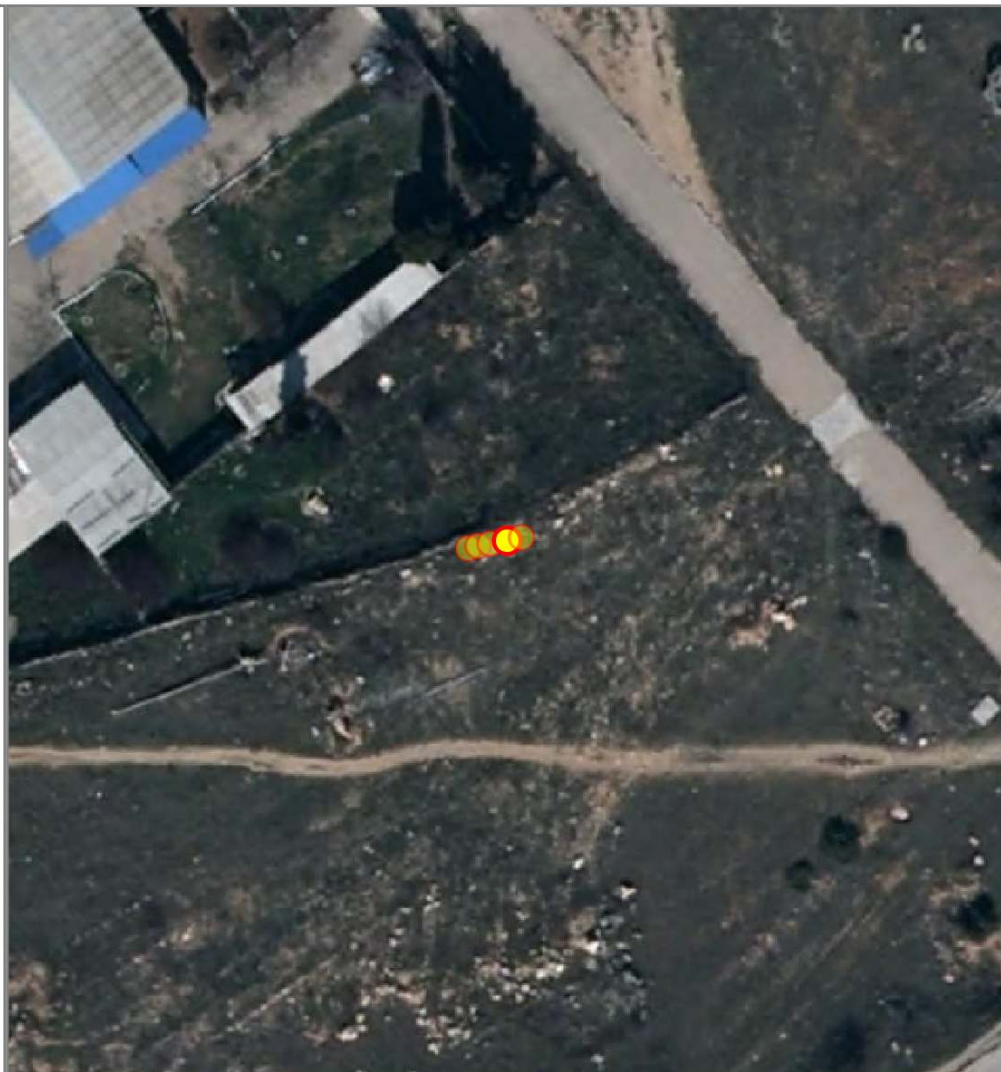

НТО 2020-2025 гг.

№ места НТО:	1063*
Населенный пункт:	
ВМО Севастополя:	Гагаринский муниципальный округ
Улица:	Казачинское шоссе
Дом:	-
Примечания по размещению НТО:	в район дома № 31 по ул. Лиговская
Тип НТО:	Павильон
Площадь объекта:	29.5
Специализация НТО:	услуги по ремонту, техническому обслуживанию и (или) мойке автомототранспортных средств
Период размещения НТО:	круглогодично

Координаты (СК-63 зона Х4):

X	Y
4373476.36	4927766.67

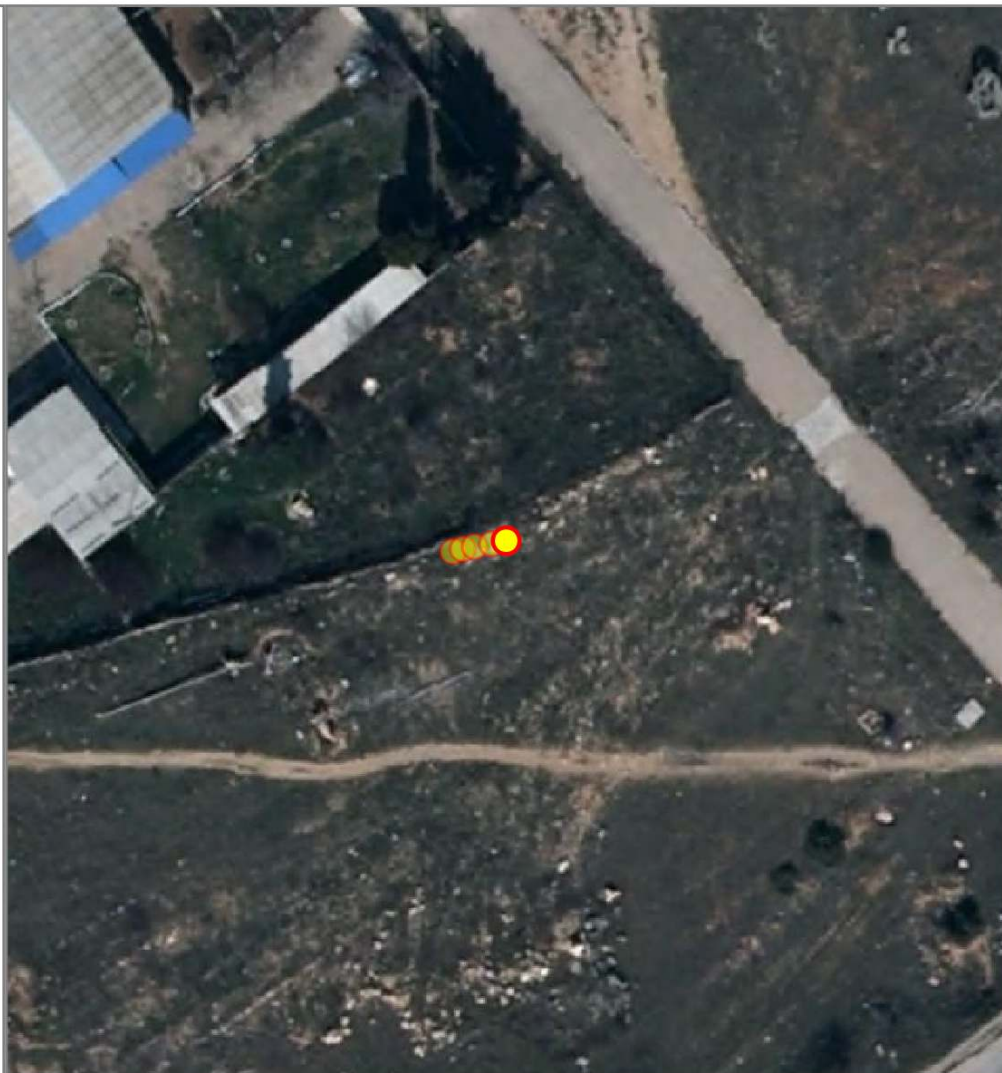

НТО 2020-2025 гг.

№ места НТО:	1064*
Населенный пункт:	
ВМО Севастополя:	Гагаринский муниципальный округ
Улица:	Качинское шоссе
Дом:	-
Примечания по размещению НТО:	в районе дома №31 по ул.Лиговская
Тип НТО:	Павильон
Площадь объекта:	29.5
Специализация НТО:	услуги по ремонту, техническому обслуживанию и (или) мойке автомототранспортных средств
Период размещения НТО:	круглогодично

Координаты (СК-63 зона X4):

X	Y
4927762.49	4373473.43

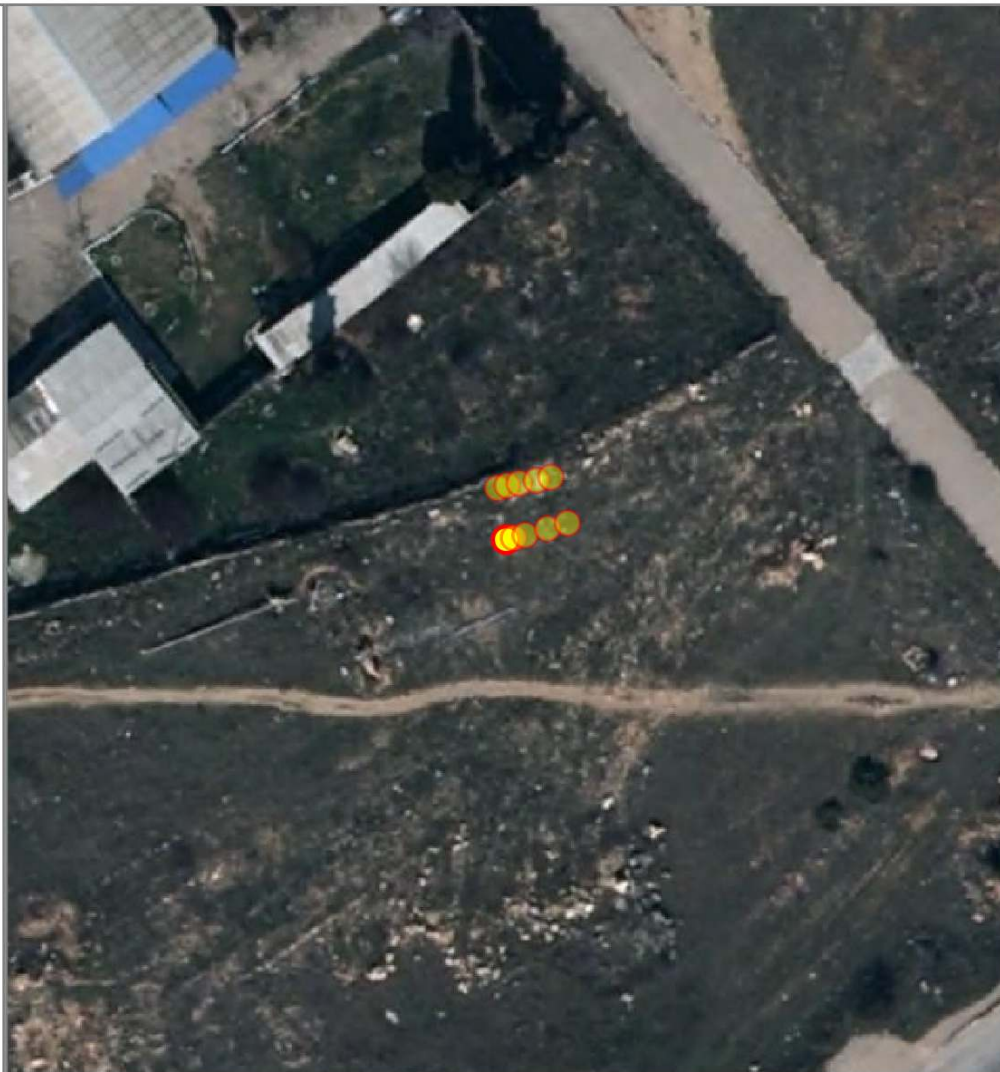

НТО 2020-2025 гг.

№ места НТО:	1065*
Населенный пункт:	
ВМО Севастополя:	Гагаринский муниципальный округ
Улица:	Казачинское шоссе
Дом:	-
Примечания по размещению НТО:	в районе дома №31 по ул. Лиговская
Тип НТО:	Павильон
Площадь объекта:	29.5
Специализация НТО:	услуги по ремонту, техническому обслуживанию и (или) мойке автомототранспортных средств
Период размещения НТО:	круглогодично

Координаты (СК-63 зона X4):

X	Y
4927762.61	4373473.92

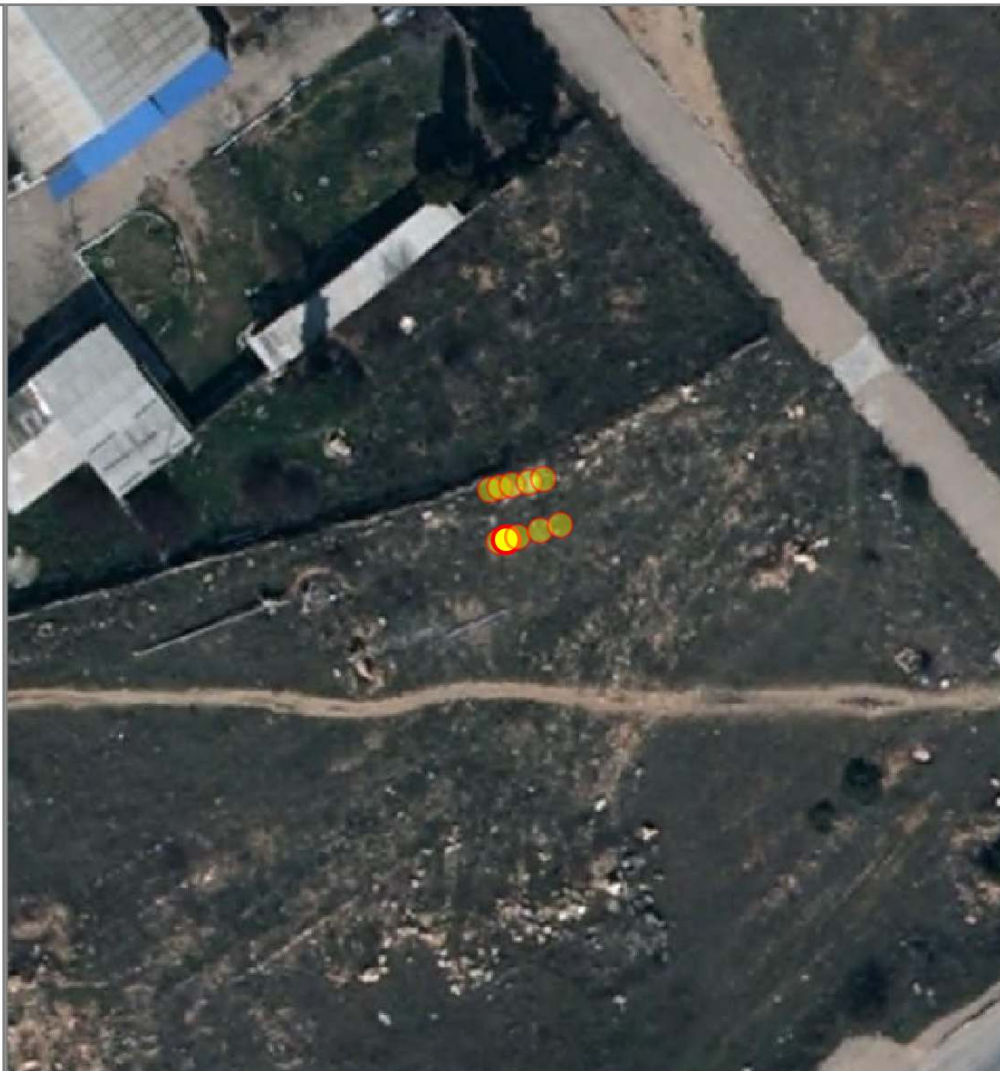

НТО 2020-2025 гг.

№ места НТО:	1066*
Населенный пункт:	
ВМО Севастополя:	Гагаринский муниципальный округ
Улица:	Казачинское шоссе
Дом:	-
Примечания по размещению НТО:	в районе дома №31 по ул. Лиговская
Тип НТО:	Павильон
Площадь объекта:	29.5
Специализация НТО:	услуги по ремонту, техническому обслуживанию и (или) мойке автомототранспортных средств
Период размещения НТО:	круглогодично

Координаты (СК-63 зона X4):

X	Y
4927762.81	4373474.69

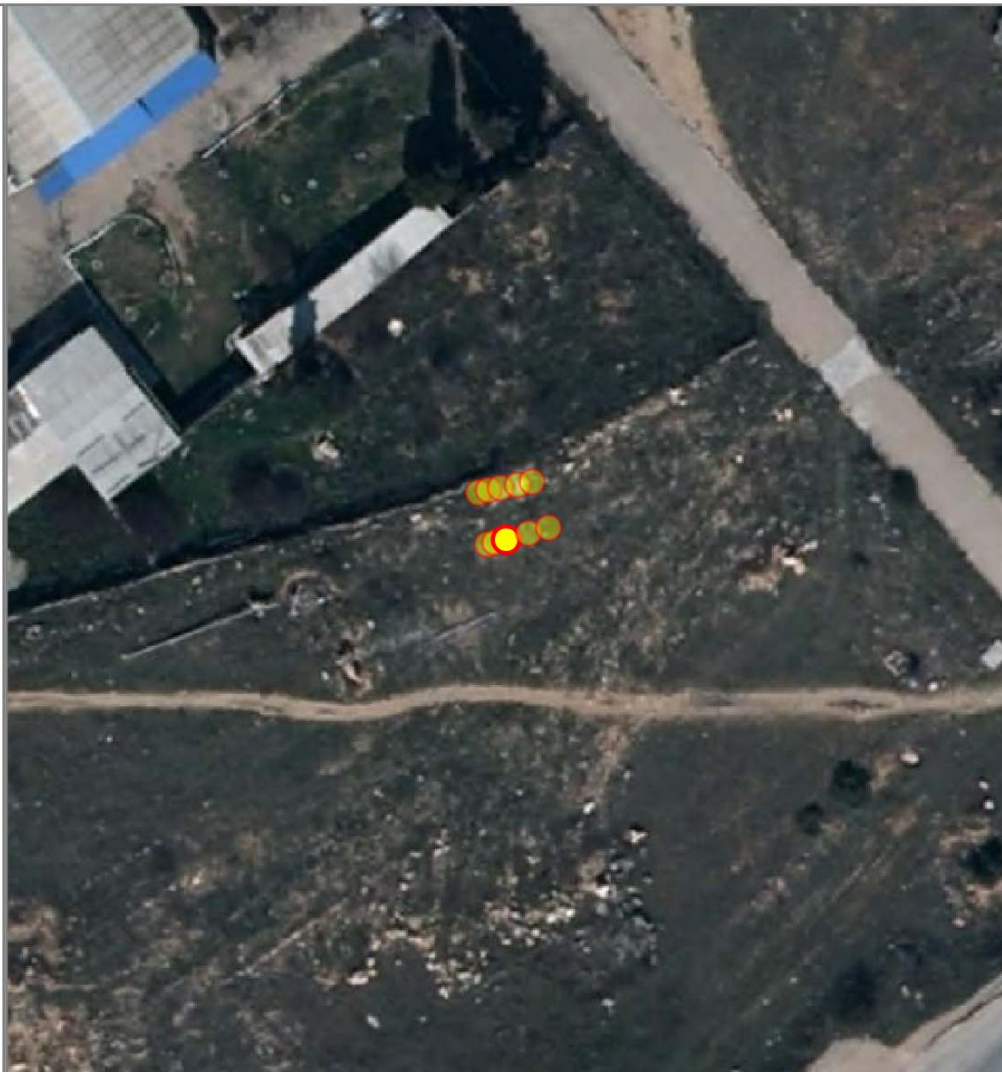

НТО 2020-2025 гг.

№ места НТО:	1067*
Населенный пункт:	
ВМО Севастополя:	Гагаринский муниципальный округ
Улица:	Казачинское шоссе
Дом:	-
Примечания по размещению НТО:	в районе дома №31 по ул. Лиговская
Тип НТО:	Павильон
Площадь объекта:	29.5
Специализация НТО:	услуги по ремонту, техническому обслуживанию и (или) мойке автомототранспортных средств
Период размещения НТО:	круглогодично

Координаты (СК-63 зона X4):

X	Y
4927763.25	4373476.17

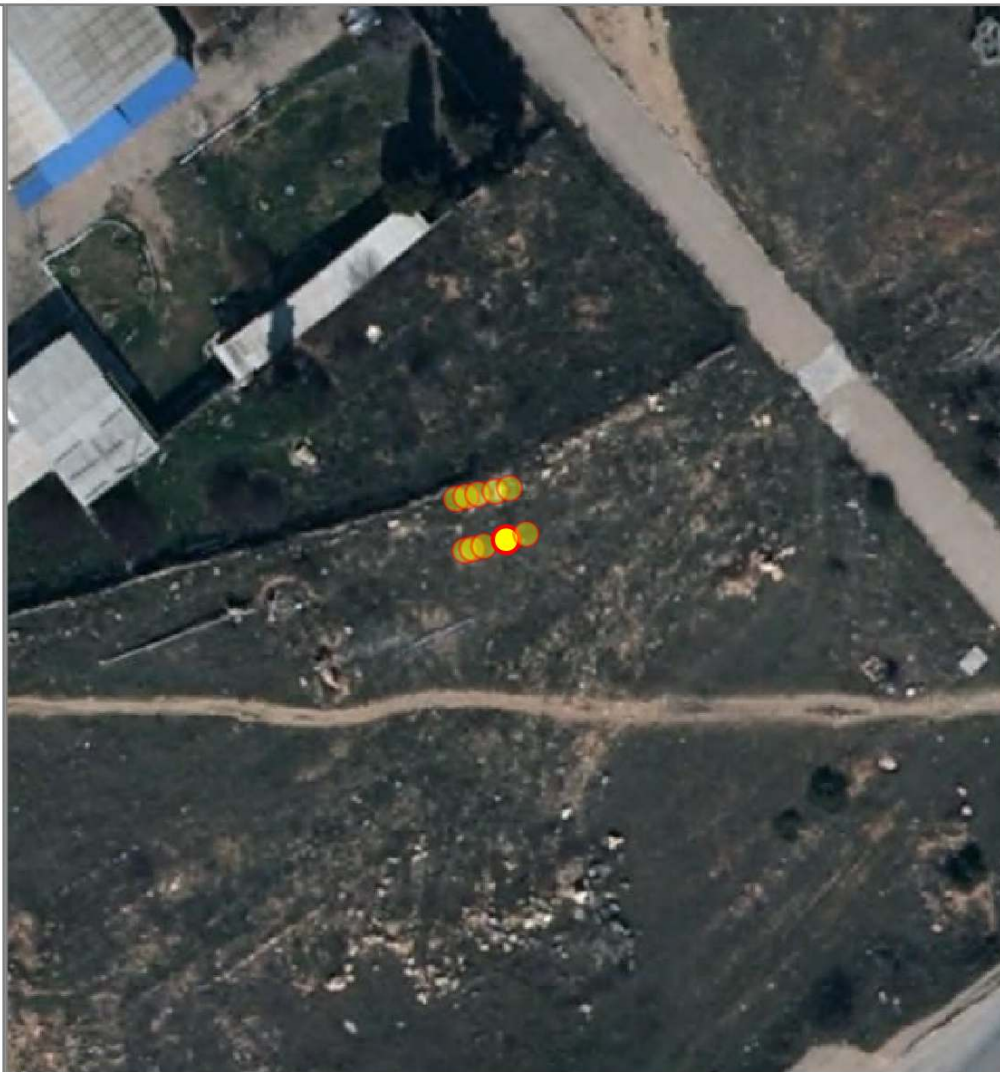

НТО 2020-2025 гг.

№ места НТО:	1068*
Населенный пункт:	
ВМО Севастополя:	Гагаринский муниципальный округ
Улица:	Казачинское шоссе
Дом:	-
Примечания по размещению НТО:	в районе дома №31 по ул. Лиговская
Тип НТО:	Павильон
Площадь объекта:	29.5
Специализация НТО:	услуги по ремонту, техническому обслуживанию и (или) мойке автомототранспортных средств
Период размещения НТО:	круглогодично

Координаты (СК-63 зона X4):

X	Y
4927763.64	4373477.51

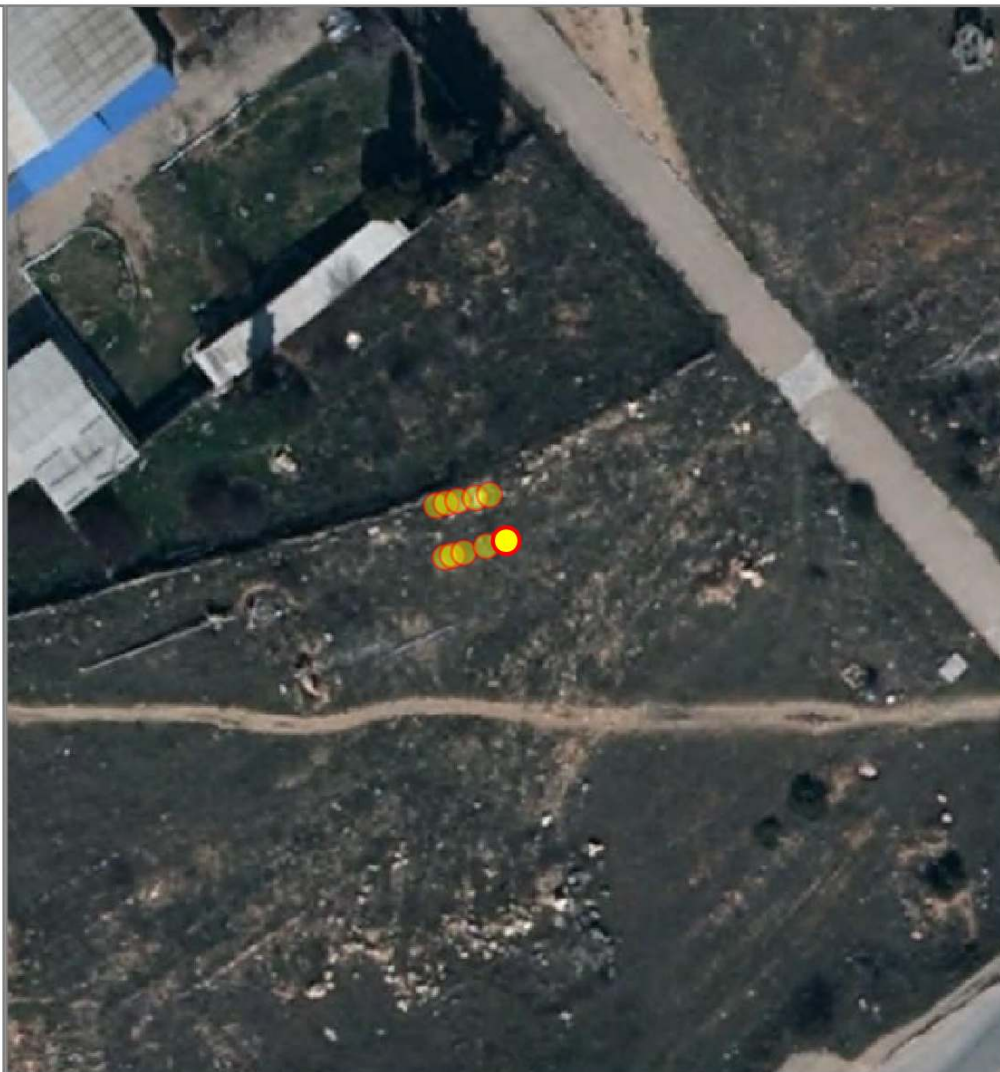

НТО 2020-2025 гг.

№ места НТО:	1069
Населенный пункт:	
ВМО Севастополя:	Ленинский муниципальный округ
Улица:	Маяковского
Дом:	6
Примечания по размещению НТО:	
Тип НТО:	открытое кафе
Площадь объекта:	18.41
Специализация НТО:	услуги общественного питания при открытом кафе
Период размещения НТО:	круглогодично

Координаты (СК-63 зона Х4):

X	Y
4381001.43	4933269.40
4381005.82	4933266.62
4381003.92	4933263.63
4380999.53	4933266.42
4381001.43	4933269.40



НТО 2020-2025 гг.

№ места НТО:	1070
Населенный пункт:	
ВМО Севастополя:	Ленинский муниципальный округ
Улица:	пр-т Генерала Острякова
Дом:	149
Примечания по размещению НТО:	
Тип НТО:	открытое кафе
Площадь объекта:	160
Специализация НТО:	услуги общественного питания при открытом кафе
Период размещения НТО:	круглогодично

Координаты (СК-63 зона X4):

X	Y
4927771.48	4381749.95
4927773.51	4381756.26
4927773.27	4381756.36
4927769.79	4381756.57
4927771.99	4381760.97
4927772.84	4381762.65
4927780.16	4381758.39
4927781.33	4381761.71
4927776.99	4381763.35
4927770.33	4381766.53
4927766.73	4381759.49
4927759.89	4381761.91
4927757.62	4381755.04
4927768.63	4381750.71

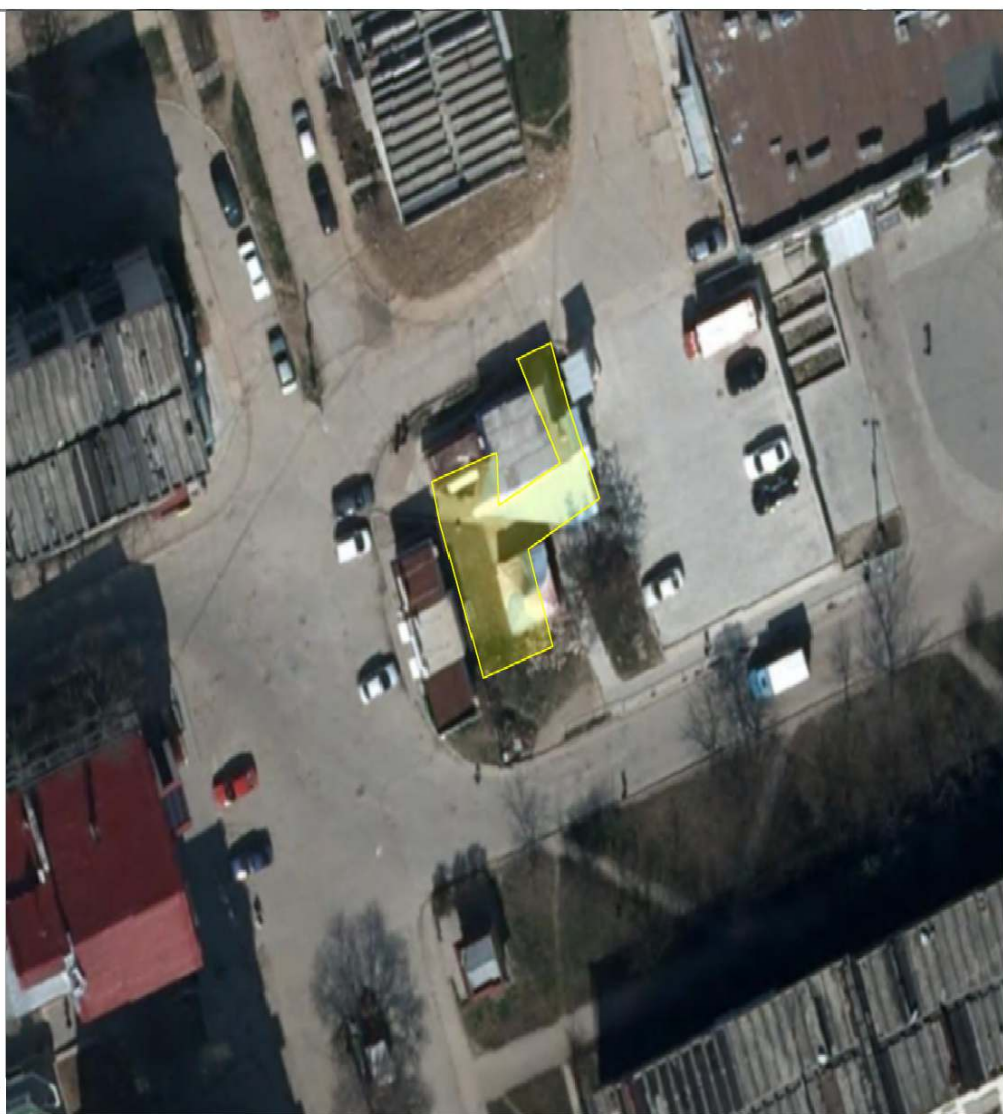

НТО 2020-2025 гг.

№ места НТО:	1071
Населенный пункт:	
ВМО Севастополя:	Ленинский муниципальный округ
Улица:	пр-т Нахимова
Дом:	10
Примечания по размещению НТО:	
Тип НТО:	открытое кафе
Площадь объекта:	17
Специализация НТО:	услуги общественного питания при открытом кафе
Период размещения НТО:	круглогодично

Координаты (СК-63 зона X4):

X	Y
4381110.86	4933272.46
4381112.84	4933270.98
4381108.88	4933265.60
4381106.87	4933267.08
4381107.41	4933267.82
4381108.85	4933269.81
4381109.40	4933270.57
4381110.86	4933272.46



НТО 2020-2025 гг.

№ места НТО:	1072
Населенный пункт:	
ВМО Севастополя:	Ленинский муниципальный округ
Улица:	пр-т Генерала Острякова
Дом:	209
Примечания по размещению НТО:	
Тип НТО:	Киоск
Площадь объекта:	6
Специализация НТО:	продовольственная группа товаров (хлеб, хлебобулочные изделия)
Период размещения НТО:	круглогодично

Координаты (СК-63 зона X4):

X	Y
4381789.96	4927435.40
4381791.01	4927432.59
4381792.89	4927433.26
4381791.84	4927436.07
4381789.96	4927435.40



НТО 2020-2025 гг.

№ места НТО:	1073
Населенный пункт:	с. Орловка
ВМО Севастополя:	Качинский муниципальный округ
Улица:	
Дом:	
Примечания по размещению НТО:	пляж "Нахимовец"
Тип НТО:	Бар (для пляжей)
Площадь объекта:	200
Специализация НТО:	услуги общественного питания
Период размещения НТО:	круглогодично

Координаты (СК-63 зона X4):

X	Y
4383261.61	4945481.77
4383252.50	4945481.22
4383251.15	4945503.11
4383260.26	4945503.66
4383261.61	4945481.77



НТО 2020-2025 гг.

№ места НТО:	1074
Населенный пункт:	с. Орловка
ВМО Севастополя:	Качинский муниципальный округ
Улица:	
Дом:	
Примечания по размещению НТО:	пляж "Нахимовец"
Тип НТО:	Кафе-киоск (для пляжей)
Площадь объекта:	60
Специализация НТО:	услуги общественного питания
Период размещения НТО:	круглогодично

Координаты (СК-63 зона X4):

X	Y
4383262.03	4945476.58
4383254.00	4945475.91
4383254.61	4945468.54
4383262.64	4945469.21
4383262.03	4945476.58



НТО 2020-2025 гг.

№ места НТО:	1075
Населенный пункт:	с. Орловка
ВМО Севастополя:	Качинский муниципальный округ
Улица:	-
Дом:	-
Примечания по размещению НТО:	пляж "Нахимовец"
Тип НТО:	Бар (для пляжей)
Площадь объекта:	360
Специализация НТО:	услуги общественного питания
Период размещения НТО:	круглогодично

Координаты (СК-63 зона X4):

X	Y
4383255.57	4945455.54
4383254.55	4945468.46
4383269.70	4945469.60
4383280.18	4945465.73
4383280.04	4945452.64
4383255.57	4945455.54



НТО 2020-2025 гг.

№ места НТО:	1076
Населенный пункт:	с. Орловка
ВМО Севастополя:	Качинский муниципальный округ
Улица:	-
Дом:	-
Примечания по размещению НТО:	пляж "Нахимовец"
Тип НТО:	Бар (для пляжей)
Площадь объекта:	270
Специализация НТО:	услуги общественного питания
Период размещения НТО:	круглогодично

Координаты (СК-63 зона X4):

X	Y
4383241.87	4945413.56
4383243.23	4945424.48
4383267.59	4945421.45
4383266.23	4945410.53
4383241.87	4945413.56



НТО 2020-2025 гг.

№ места НТО:	1077
Населенный пункт:	с. Орловка
ВМО Севастополя:	Качинский муниципальный округ
Улица:	
Дом:	
Примечания по размещению НТО:	пляж "Нахимовец"
Тип НТО:	Киоск-малый модуль (для пляжей)
Площадь объекта:	8
Специализация НТО:	продовольственная группа товаров
Период размещения НТО:	круглогодично

Координаты (СК-63 зона X4):

X	Y
4383275.74	4945430.44
4383276.26	4945433.70
4383278.93	4945433.27
4383278.41	4945430.01
4383275.74	4945430.44



НТО 2020-2025 гг.

№ места НТО:	1078
Населенный пункт:	с. Орловка
ВМО Севастополя:	Качинский муниципальный округ
Улица:	
Дом:	
Примечания по размещению НТО:	пляж "Нахимовец"
Тип НТО:	Киоск-малый модуль (для пляжей)
Площадь объекта:	9
Специализация НТО:	продовольственная группа товаров
Период размещения НТО:	круглогодично

Координаты (СК-63 зона X4):

X	Y
4383276.34	4945434.18
4383276.86	4945437.44
4383279.52	4945437.02
4383279.01	4945433.76
4383276.34	4945434.18



НТО 2020-2025 гг.

№ места НТО:	1079
Населенный пункт:	с. Орловка
ВМО Севастополя:	Качинский муниципальный округ
Улица:	
Дом:	
Примечания по размещению НТО:	пляж "Нахимовец"
Тип НТО:	Киоск-малый модуль (для пляжей)
Площадь объекта:	9
Специализация НТО:	непродовольственная группа товаров
Период размещения НТО:	круглогодично

Координаты (СК-63 зона Х4):

X	Y
4383276.93	4945437.92
4383277.45	4945441.18
4383280.12	4945440.76
4383279.60	4945437.50
4383276.93	4945437.92



НТО 2020-2025 гг.

№ места НТО:	1080
Населенный пункт:	с. Орловка
ВМО Севастополя:	Качинский муниципальный округ
Улица:	
Дом:	
Примечания по размещению НТО:	пляж "Нахимовец"
Тип НТО:	Киоск-малый модуль (для пляжей)
Площадь объекта:	9
Специализация НТО:	продовольственная группа товаров
Период размещения НТО:	круглогодично

Координаты (СК-63 зона X4):

X	Y
4383283.77	4945444.62
4383284.13	4945447.58
4383287.17	4945447.21
4383286.81	4945444.25
4383283.77	4945444.62



НТО 2020-2025 гг.

№ места НТО:	1081
Населенный пункт:	с. Орловка
ВМО Севастополя:	Качинский муниципальный округ
Улица:	
Дом:	
Примечания по размещению НТО:	пляж "Нахимовец"
Тип НТО:	Киоск-малый модуль (для пляжей)
Площадь объекта:	9
Специализация НТО:	продовольственная группа товаров
Период размещения НТО:	круглогодично

Координаты (СК-63 зона X4):

X	Y
4383287.85	4945444.13
4383288.21	4945447.08
4383291.25	4945446.71
4383290.89	4945443.76
4383287.85	4945444.13



НТО 2020-2025 гг.

№ места НТО:	1082
Населенный пункт:	
ВМО Севастополя:	Гагаринский муниципальный округ
Улица:	-
Дом:	-
Примечания по размещению НТО:	пляж "ОСК "Альбатрос"
Тип НТО:	Киоск-малый модуль (для пляжей)
Площадь объекта:	4
Специализация НТО:	продовольственная группа товаров
Период размещения НТО:	круглогодично

Координаты (СК-63 зона X4):

X	Y
4382793.64	4938189.01



НТО 2020-2025 гг.

№ места НТО:	1083
Населенный пункт:	
ВМО Севастополя:	Нахимовский муниципальный округ (Северная сторона)
Улица:	-
Дом:	-
Примечания по размещению НТО:	пляж "ОСК "Альбатрос"
Тип НТО:	Киоск-малый модуль (для пляжей)
Площадь объекта:	4
Специализация НТО:	продовольственная группа товаров
Период размещения НТО:	круглогодично

Координаты (СК-63 зона X4):

X	Y
4382790.34	4938180.91



НТО 2020-2025 гг.

№ места НТО:	1084
Населенный пункт:	
ВМО Севастополя:	Нахимовский муниципальный округ (Северная сторона)
Улица:	-
Дом:	-
Примечания по размещению НТО:	пляж "ОСК "Альбатрос"
Тип НТО:	Киоск-малый модуль (для пляжей)
Площадь объекта:	4.6
Специализация НТО:	непродовольственная группа товаров
Период размещения НТО:	круглогодично

Координаты (СК-63 зона X4):

X	Y
4382781.42	4938179.52



НТО 2020-2025 гг.

№ места НТО:	1085
Населенный пункт:	
ВМО Севастополя:	Нахимовский муниципальный округ (Северная сторона)
Улица:	-
Дом:	-
Примечания по размещению НТО:	пляж "ОСК "Альбатрос"
Тип НТО:	Кафе-киоск (для пляжей)
Площадь объекта:	19.5
Специализация НТО:	услуги общественного питания
Период размещения НТО:	круглогодично

Координаты (СК-63 зона Х4):

Х	У
4382786.63	4938171.53



НТО 2020-2025 гг.

№ места НТО:	1086
Населенный пункт:	
ВМО Севастополя:	Нахимовский муниципальный округ (Северная сторона)
Улица:	-
Дом:	-
Примечания по размещению НТО:	пляж "ОСК "Альбатрос"
Тип НТО:	Павильон
Площадь объекта:	15
Специализация НТО:	бытовые услуги
Период размещения НТО:	круглогодично

Координаты (СК-63 зона X4):

X	Y
4382786.77	4938160.50



НТО 2020-2025 гг.

№ места НТО:	1087
Населенный пункт:	
ВМО Севастополя:	Нахимовский муниципальный округ (Северная сторона)
Улица:	-
Дом:	-
Примечания по размещению НТО:	пляж "ОСК "Альбатрос"
Тип НТО:	Киоск-малый модуль (для пляжей)
Площадь объекта:	4.6
Специализация НТО:	непродовольственная группа товаров
Период размещения НТО:	круглогодично

Координаты (СК-63 зона X4):

X	Y
4382783.47	4938151.98



НТО 2020-2025 гг.

№ места НТО:	1088
Населенный пункт:	
ВМО Севастополя:	Нахимовский муниципальный округ (Северная сторона)
Улица:	-
Дом:	-
Примечания по размещению НТО:	пляж "ОСК "Альбатрос"
Тип НТО:	Павильон
Площадь объекта:	15
Специализация НТО:	бытовые услуги
Период размещения НТО:	круглогодично

Координаты (СК-63 зона X4):

X	Y
4382781.00	4938145.58



НТО 2020-2025 гг.

№ места НТО:	1089
Населенный пункт:	
ВМО Севастополя:	Нахимовский муниципальный округ (Северная сторона)
Улица:	-
Дом:	-
Примечания по размещению НТО:	пляж "ОСК "Альбатрос"
Тип НТО:	Павильон
Площадь объекта:	15
Специализация НТО:	бытовые услуги
Период размещения НТО:	круглогодично

Координаты (СК-63 зона X4):

X	Y
4382778.54	4938138.34



НТО 2020-2025 гг.

№ места НТО:	1090
Населенный пункт:	
ВМО Севастополя:	Нахимовский муниципальный округ (Северная сторона)
Улица:	-
Дом:	-
Примечания по размещению НТО:	пляж "ОСК "Альбатрос"
Тип НТО:	Павильон
Площадь объекта:	15
Специализация НТО:	бытовые услуги
Период размещения НТО:	круглогодично

Координаты (СК-63 зона X4):

X	Y
4382775.66	4938130.67



НТО 2020-2025 гг.

№ места НТО:	1091
Населенный пункт:	
ВМО Севастополя:	Нахимовский муниципальный округ (Северная сторона)
Улица:	-
Дом:	-
Примечания по размещению НТО:	пляж "ОСК "Альбатрос"
Тип НТО:	Павильон
Площадь объекта:	15
Специализация НТО:	бытовые услуги
Период размещения НТО:	круглогодично

Координаты (СК-63 зона X4):

X	Y
4382772.42	4938124.06



НТО 2020-2025 гг.

№ места НТО:	1092
Населенный пункт:	
ВМО Севастополя:	Нахимовский муниципальный округ (Северная сторона)
Улица:	-
Дом:	-
Примечания по размещению НТО:	пляж "ОСК "Альбатрос"
Тип НТО:	Павильон
Площадь объекта:	15
Специализация НТО:	бытовые услуги
Период размещения НТО:	круглогодично

Координаты (СК-63 зона X4):

X	Y
4382770.55	4938115.45

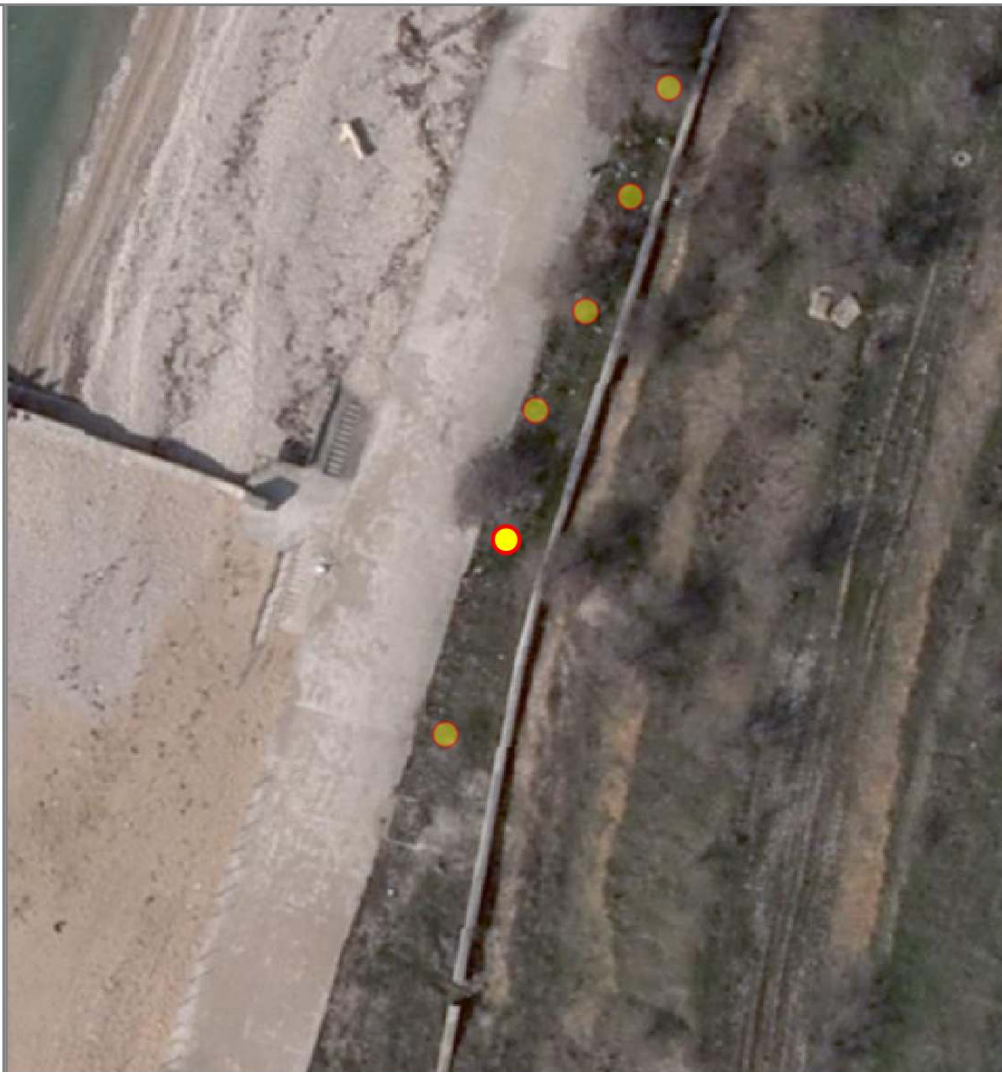

НТО 2020-2025 гг.

№ места НТО:	1093
Населенный пункт:	
ВМО Севастополя:	Нахимовский муниципальный округ (Северная сторона)
Улица:	-
Дом:	-
Примечания по размещению НТО:	пляж "ОСК "Альбатрос"
Тип НТО:	Павильон
Площадь объекта:	15
Специализация НТО:	бытовые услуги
Период размещения НТО:	круглогодично

Координаты (СК-63 зона X4):

X	Y
4382766.68	4938102.46



НТО 2020-2025 гг.

№ места НТО:	1094
Населенный пункт:	
ВМО Севастополя:	Нахимовский муниципальный округ (Северная сторона)
Улица:	-
Дом:	-
Примечания по размещению НТО:	пляж "ОСК "Альбатрос"
Тип НТО:	Павильон
Площадь объекта:	15
Специализация НТО:	бытовые услуги
Период размещения НТО:	круглогодично

Координаты (СК-63 зона X4):

X	Y
4382751.97	4938059.33



НТО 2020-2025 гг.

№ места НТО:	1095
Населенный пункт:	
ВМО Севастополя:	Нахимовский муниципальный округ (Северная сторона)
Улица:	-
Дом:	-
Примечания по размещению НТО:	пляж "ОСК "Альбатрос"
Тип НТО:	открытое кафе
Площадь объекта:	19.5
Специализация НТО:	услуги общественного питания при открытом кафе
Период размещения НТО:	круглогодично

Координаты (СК-63 зона X4):

X	Y
4382784.87	4938165.99



НТО 2020-2025 гг.

№ места НТО:	1096
Населенный пункт:	
ВМО Севастополя:	Нахимовский муниципальный округ (Северная сторона)
Улица:	-
Дом:	-
Примечания по размещению НТО:	пляж "ОСК "Альбатрос"
Тип НТО:	Бар (для пляжей)
Площадь объекта:	36
Специализация НТО:	продовольственная группа товаров
Период размещения НТО:	круглогодично

Координаты (СК-63 зона Х4):

Х	У
4382733.98	4938029.20



НТО 2020-2025 гг.

№ места НТО:	1097
Населенный пункт:	
ВМО Севастополя:	Нахимовский муниципальный округ (Северная сторона)
Улица:	-
Дом:	-
Примечания по размещению НТО:	пляж "ОСК "Альбатрос"
Тип НТО:	Киоск-малый модуль (для пляжей)
Площадь объекта:	6
Специализация НТО:	продовольственная группа товаров
Период размещения НТО:	круглогодично

Координаты (СК-63 зона Х4):

Х	У
4382744.58	4937998.37

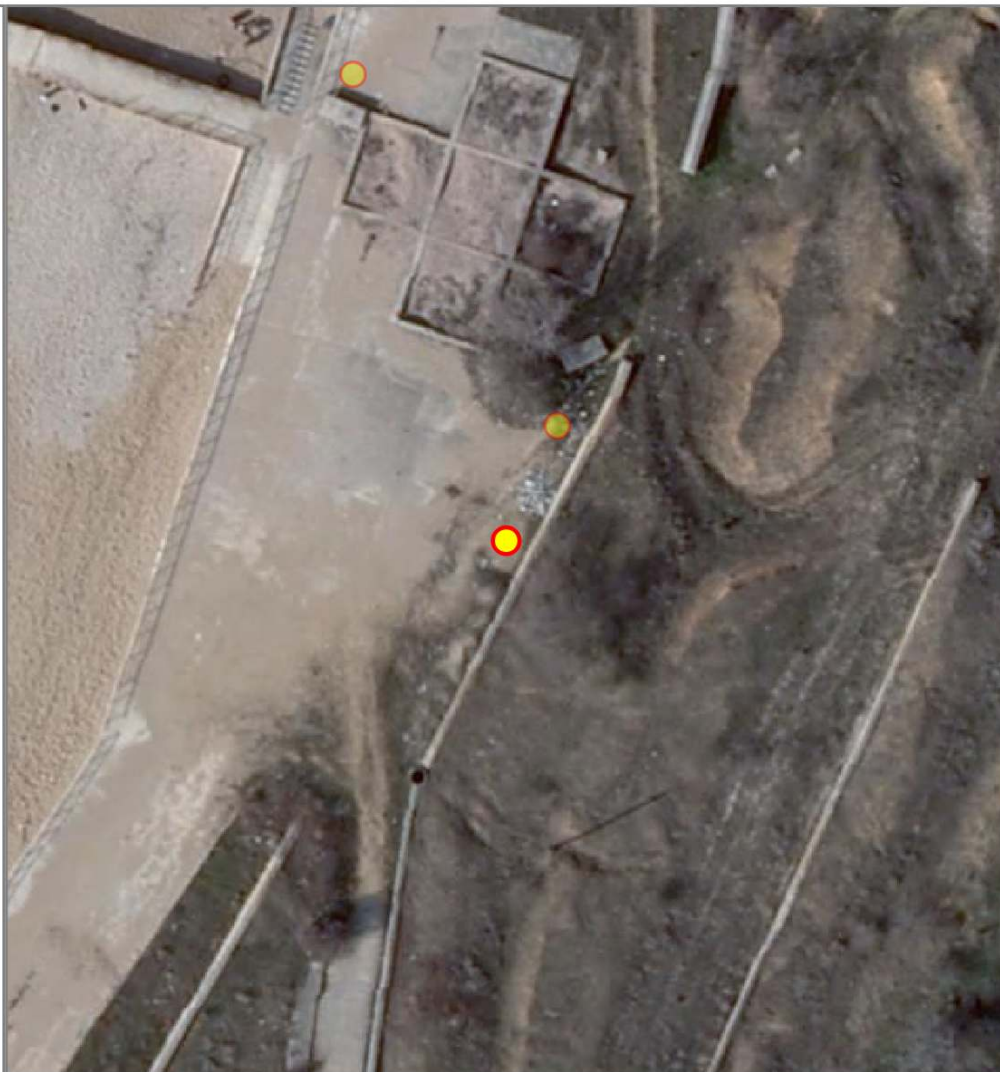

НТО 2020-2025 гг.

№ места НТО:	1098
Населенный пункт:	
ВМО Севастополя:	Нахимовский муниципальный округ (Северная сторона)
Улица:	-
Дом:	-
Примечания по размещению НТО:	пляж "ОСК "Альбатрос"
Тип НТО:	Киоск-малый модуль (для пляжей)
Площадь объекта:	12
Специализация НТО:	продовольственная группа товаров
Период размещения НТО:	круглогодично

Координаты (СК-63 зона Х4):

Х	У
4382749.49	4938047.63



НТО 2020-2025 гг.

№ места НТО:	1099
Населенный пункт:	
ВМО Севастополя:	Нахимовский муниципальный округ (Северная сторона)
Улица:	-
Дом:	-
Примечания по размещению НТО:	пляж "ОСК "Альбатрос"
Тип НТО:	Киоск-малый модуль (для пляжей)
Площадь объекта:	12
Специализация НТО:	продовольственная группа товаров
Период размещения НТО:	круглогодично

Координаты (СК-63 зона Х4):

Х	У
4382748.36	4938036.17



НТО 2020-2025 гг.

№ места НТО:	1100
Населенный пункт:	
ВМО Севастополя:	Нахимовский муниципальный округ (Северная сторона)
Улица:	-
Дом:	-
Примечания по размещению НТО:	пляж "ОСК "Альбатрос"
Тип НТО:	Киоск-малый модуль (для пляжей)
Площадь объекта:	6
Специализация НТО:	непродовольственная группа товаров
Период размещения НТО:	круглогодично

Координаты (СК-63 зона X4):

X	Y
4382747.89	4938006.05



НТО 2020-2025 гг.

№ места НТО:	1101
Населенный пункт:	
ВМО Севастополя:	Нахимовский муниципальный округ
Улица:	Пляжная
Дом:	29
Примечания по размещению НТО:	пляж "Ушакова балка"
Тип НТО:	Киоск-малый модуль (для пляжей)
Площадь объекта:	5
Специализация НТО:	продовольственная группа товаров
Период размещения НТО:	круглогодично

Координаты (СК-63 зона Х4):

X	Y
4383157.01	4933655.66
4383159.14	4933655.97
4383159.45	4933653.84
4383157.32	4933653.54
4383157.01	4933655.66



НТО 2020-2025 гг.

№ места НТО:	1102
Населенный пункт:	
ВМО Севастополя:	Нахимовский муниципальный округ
Улица:	Пляжная
Дом:	29
Примечания по размещению НТО:	пляж "Ушакова балка"
Тип НТО:	Кафе-киоск (для пляжей)
Площадь объекта:	21
Специализация НТО:	услуги общественного питания
Период размещения НТО:	круглогодично

Координаты (СК-63 зона X4):

X	Y
4383129.62	4933656.57
4383132.66	4933655.88
4383131.16	4933649.25
4383128.12	4933649.94
4383129.62	4933656.57



НТО 2020-2025 гг.

№ места НТО:	1103
Населенный пункт:	
ВМО Севастополя:	Нахимовский муниципальный округ
Улица:	Пляжная
Дом:	29
Примечания по размещению НТО:	пляж "Ушакова балка"
Тип НТО:	Киоск-малый модуль (для пляжей)
Площадь объекта:	5
Специализация НТО:	непродовольственная группа товаров
Период размещения НТО:	круглогодично

Координаты (СК-63 зона Х4):

X	Y
4383159.14	4933655.97
4383161.27	4933656.27
4383161.57	4933654.14
4383159.45	4933653.84
4383159.14	4933655.97



НТО 2020-2025 гг.

№ места НТО:	1104
Населенный пункт:	
ВМО Севастополя:	Нахимовский муниципальный округ (Северная сторона)
Улица:	-
Дом:	-
Примечания по размещению НТО:	пляж "ТОК им. Мокроусова"
Тип НТО:	Киоск-малый модуль (для пляжей)
Площадь объекта:	15
Специализация НТО:	продовольственная группа товаров
Период размещения НТО:	круглогодично

Координаты (СК-63 зона Х4):

Х	У
4382513.83	4937458.04

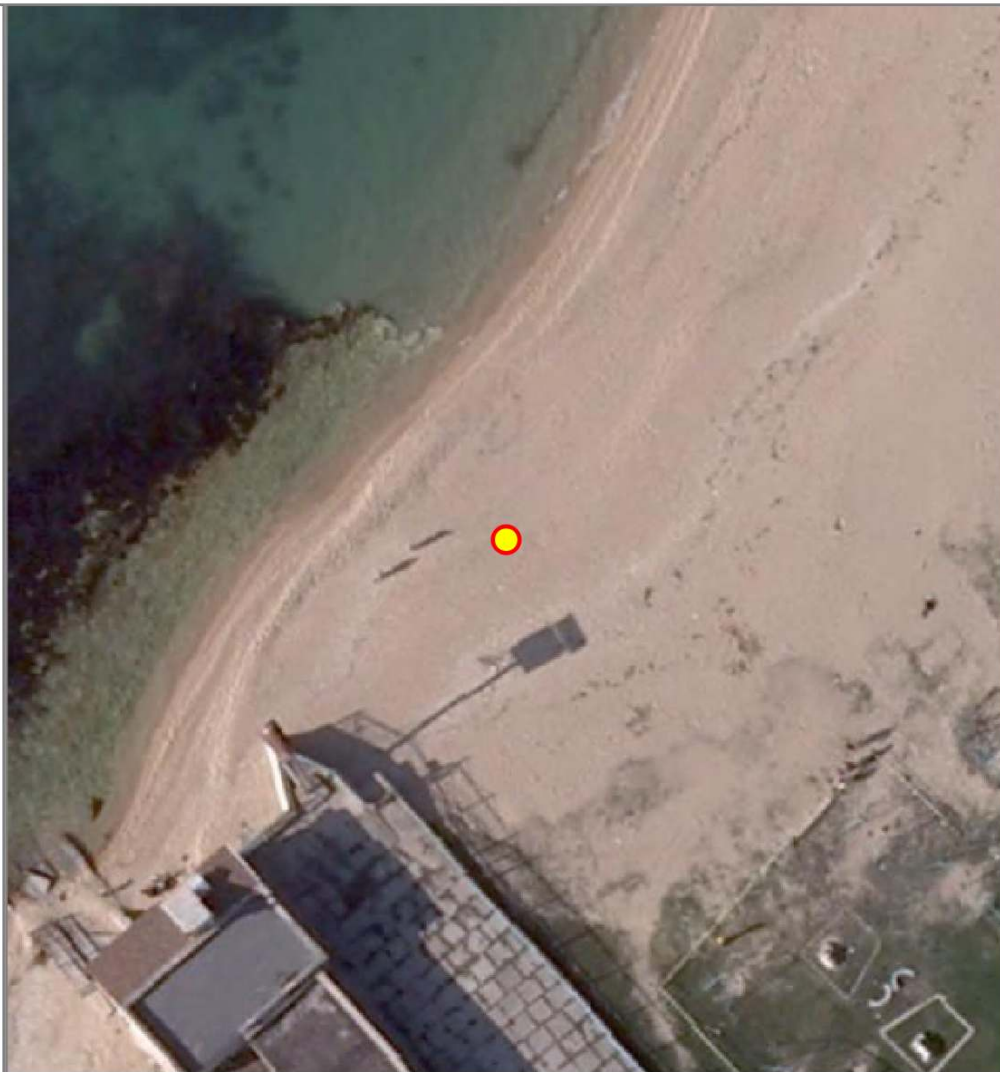

НТО 2020-2025 гг.

№ места НТО:	1105
Населенный пункт:	
ВМО Севастополя:	Нахимовский муниципальный округ (Северная сторона)
Улица:	-
Дом:	-
Примечания по размещению НТО:	пляж "ТОК им. Мокроусова"
Тип НТО:	Киоск-малый модуль (для пляжей)
Площадь объекта:	15
Специализация НТО:	непродовольственная группа товаров
Период размещения НТО:	круглогодично

Координаты (СК-63 зона X4):

X	Y
4382551.09	4937473.36

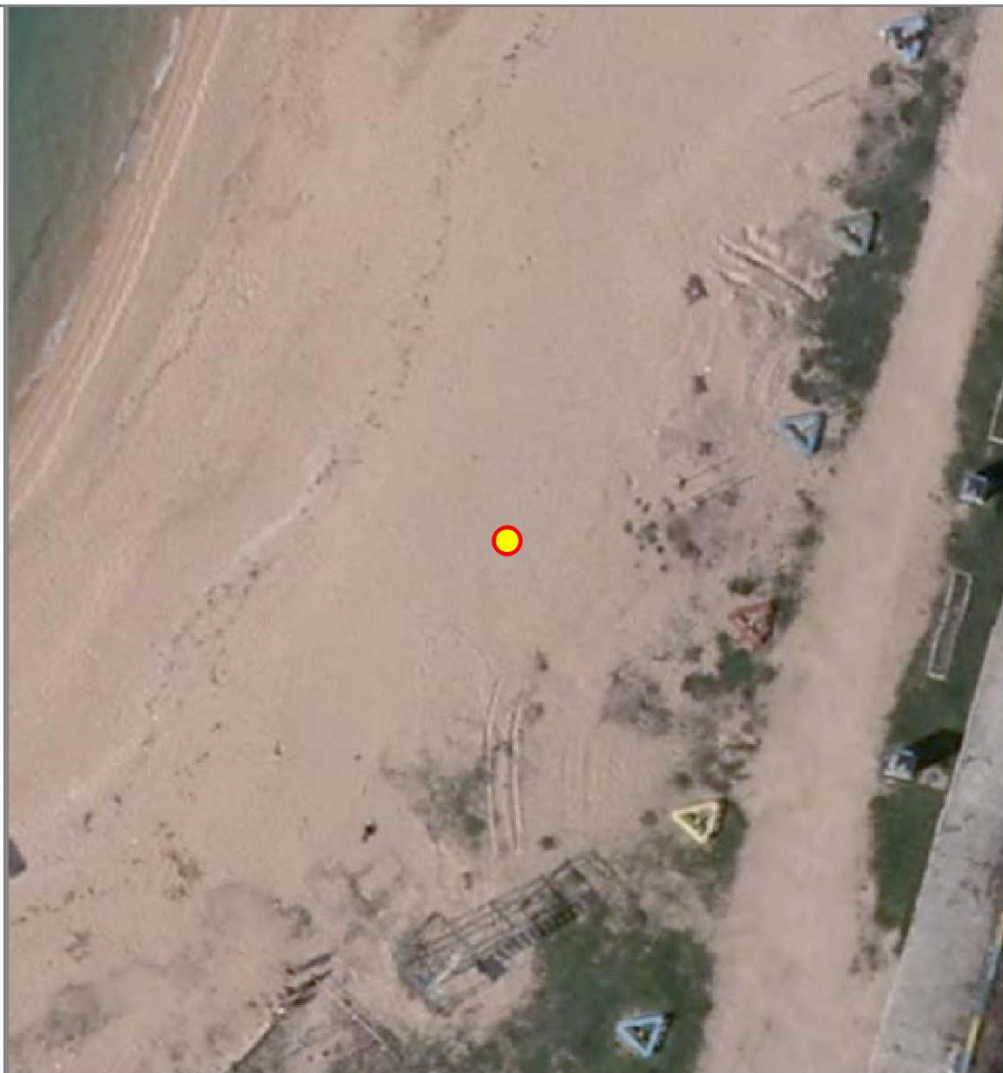

НТО 2020-2025 гг.

№ места НТО:	1106
Населенный пункт:	
ВМО Севастополя:	Ленинский муниципальный округ
Улица:	-
Дом:	-
Примечания по размещению НТО:	пляж "Мыс Хрустальный"
Тип НТО:	Киоск-малый модуль (для пляжей)
Площадь объекта:	4.6
Специализация НТО:	непродовольственная группа товаров
Период размещения НТО:	круглогодично

Координаты (СК-63 зона X4):

X	Y
4380999.13	4933663.79



НТО 2020-2025 гг.

№ места НТО:	1109
Населенный пункт:	
ВМО Севастополя:	Ленинский муниципальный округ
Улица:	-
Дом:	-
Примечания по размещению НТО:	пляж "Мыс Хрустальный"
Тип НТО:	открытое кафе
Площадь объекта:	120
Специализация НТО:	услуги общественного питания при открытом кафе
Период размещения НТО:	круглогодично

Координаты (СК-63 зона X4):

X	Y
4933671.80	4380974.89
4933684.26	4380959.24
4933688.95	4380962.98
4933676.49	4380978.62

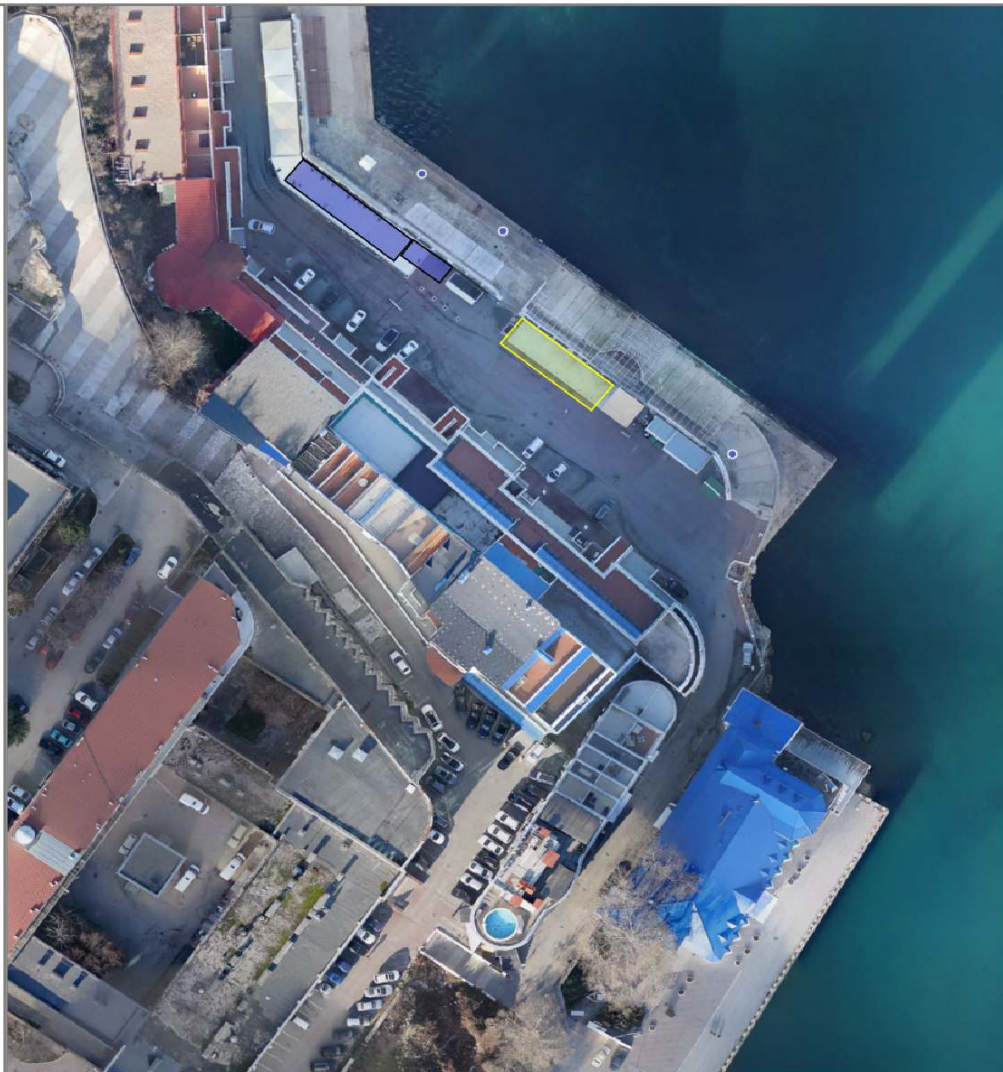

НТО 2020-2025 гг.

№ места НТО:	1110
Населенный пункт:	Балаклава
ВМО Севастополя:	Балаклавский муниципальный округ
Улица:	-
Дом:	-
Примечания по размещению НТО:	пляж "Васили"
Тип НТО:	Павильон
Площадь объекта:	6
Специализация НТО:	услуги общественного питания
Период размещения НТО:	с 01.06 по 25.09

Координаты (СК-63 зона X4):

X	Y
4385876.83	4919996.12



НТО 2020-2025 гг.

№ места НТО:	1111
Населенный пункт:	Балаклава
ВМО Севастополя:	Балаклавский муниципальный округ
Улица:	-
Дом:	-
Примечания по размещению НТО:	пляж "Васили"
Тип НТО:	Павильон
Площадь объекта:	12
Специализация НТО:	продовольственная группа товаров
Период размещения НТО:	с 01.06 по 25.09

Координаты (СК-63 зона X4):

X	Y
4385868.08	4919995.04



НТО 2020-2025 гг.

№ места НТО:	1112
Населенный пункт:	Балаклава
ВМО Севастополя:	Балаклавский муниципальный округ
Улица:	-
Дом:	-
Примечания по размещению НТО:	пляж "Васили"
Тип НТО:	Павильон
Площадь объекта:	9
Специализация НТО:	непродовольственная группа товаров
Период размещения НТО:	с 01.06 по 25.09

Координаты (СК-63 зона Х4):

X	Y
4385870.85	4919995.08



НТО 2020-2025 гг.

№ места НТО:	1113
Населенный пункт:	Балаклава
ВМО Севастополя:	Балаклавский муниципальный округ
Улица:	-
Дом:	-
Примечания по размещению НТО:	пляж "Васили"
Тип НТО:	Павильон
Площадь объекта:	6
Специализация НТО:	продовольственная группа товаров
Период размещения НТО:	с 01.06 по 25.09

Координаты (СК-63 зона X4):

X	Y
4385873.74	4919995.01



НТО 2020-2025 гг.

№ места НТО:	1114
Населенный пункт:	Балаклава
ВМО Севастополя:	Балаклавский муниципальный округ
Улица:	-
Дом:	-
Примечания по размещению НТО:	пляж "Васили"
Тип НТО:	Павильон
Площадь объекта:	35
Специализация НТО:	услуги общественного питания
Период размещения НТО:	с 01.06 по 25.09

Координаты (СК-63 зона Х4):

X	Y
4385842.50	4919992.80



НТО 2020-2025 гг.

№ места НТО:	1115
Населенный пункт:	Балаклава
ВМО Севастополя:	Балаклавский муниципальный округ
Улица:	-
Дом:	-
Примечания по размещению НТО:	пляж "Васили"
Тип НТО:	Павильон
Площадь объекта:	24
Специализация НТО:	услуги общественного питания
Период размещения НТО:	с 01.06 по 25.09

Координаты (СК-63 зона X4):

X	Y
4385864.05	4919994.25



НТО 2020-2025 гг.

№ места НТО:	1116
Населенный пункт:	
ВМО Севастополя:	Ленинский муниципальный округ
Улица:	-
Дом:	-
Примечания по размещению НТО:	пляж "Мыс Хрустальный"
Тип НТО:	Кафе-киоск (для пляжей)
Площадь объекта:	8
Специализация НТО:	услуги общественного питания
Период размещения НТО:	круглогодично

Координаты (СК-63 зона X4):

X	Y
4380959.72	4933704.99



НТО 2020-2025 гг.

№ места НТО:	1117
Населенный пункт:	
ВМО Севастополя:	Ленинский муниципальный округ
Улица:	-
Дом:	-
Примечания по размещению НТО:	пляж "Мыс Хрустальный"
Тип НТО:	Кафе-киоск (для пляжей)
Площадь объекта:	8
Специализация НТО:	услуги общественного питания
Период размещения НТО:	круглогодично

Координаты (СК-63 зона X4):

X	Y
4380945.73	4933715.75

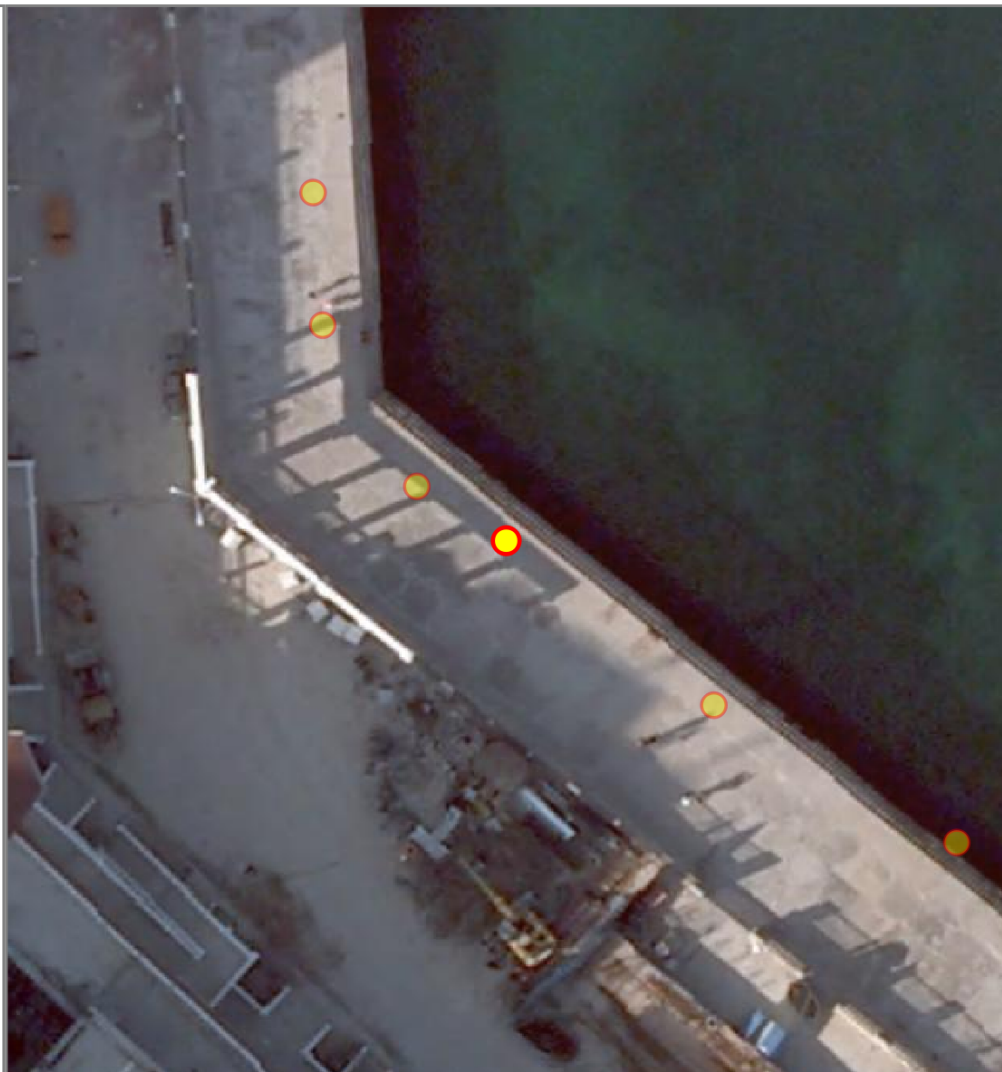

НТО 2020-2025 гг.

№ места НТО:	1118
Населенный пункт:	
ВМО Севастополя:	Ленинский муниципальный округ
Улица:	-
Дом:	-
Примечания по размещению НТО:	пляж "Мыс Хрустальный"
Тип НТО:	открытое кафе
Площадь объекта:	120
Специализация НТО:	услуги общественного питания при открытом кафе
Период размещения НТО:	круглогодично

Координаты (СК-63 зона X4):

X	Y
4933714.47	4380922.12
4933718.39	4380925.23
4933703.44	4380944.01
4933699.53	4380940.89

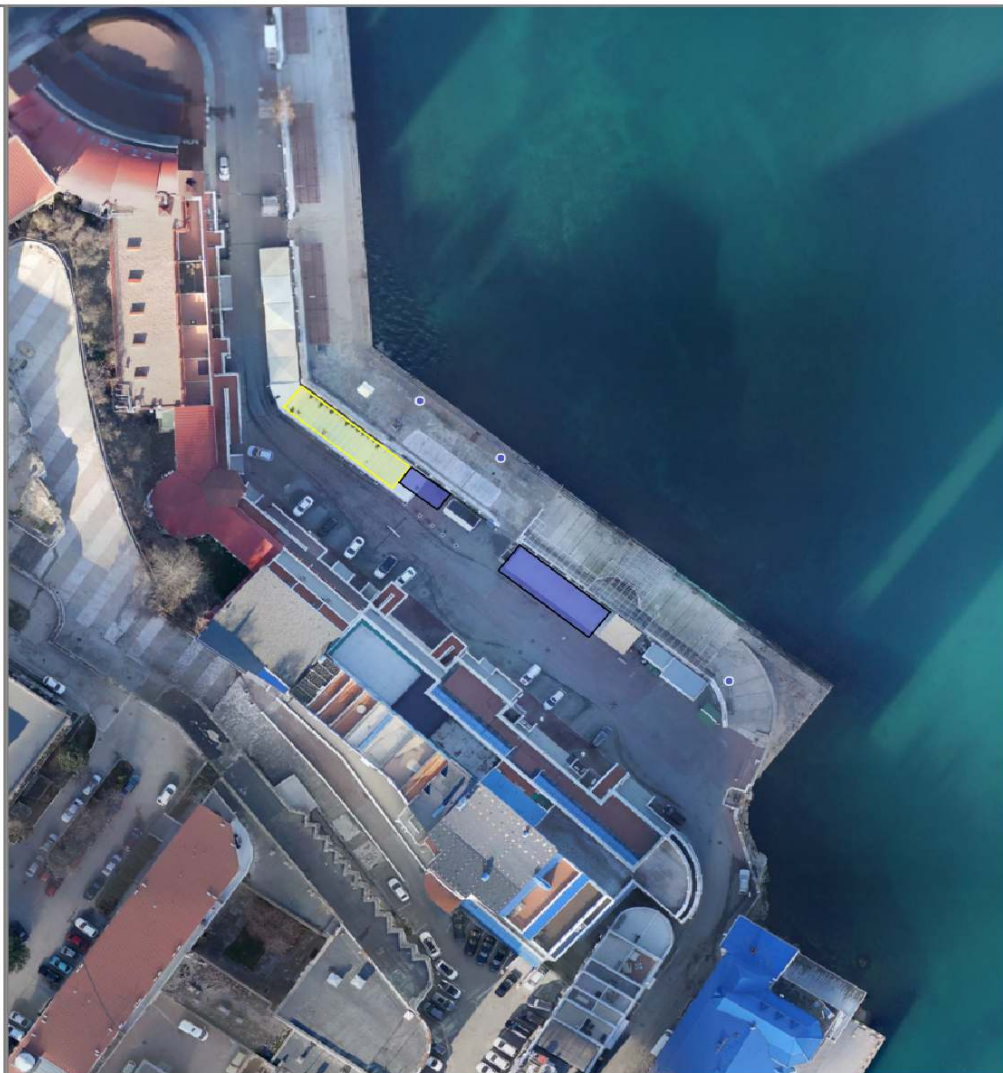

НТО 2020-2025 гг.

№ места НТО:	1123
Населенный пункт:	
ВМО Севастополя:	Ленинский муниципальный округ
Улица:	-
Дом:	-
Примечания по размещению НТО:	пляж "Мыс Хрустальный"
Тип НТО:	Кафе-киоск (для пляжей)
Площадь объекта:	8
Специализация НТО:	услуги общественного питания
Период размещения НТО:	круглогодично

Координаты (СК-63 зона X4):

X	Y
4380923.51	4933808.09

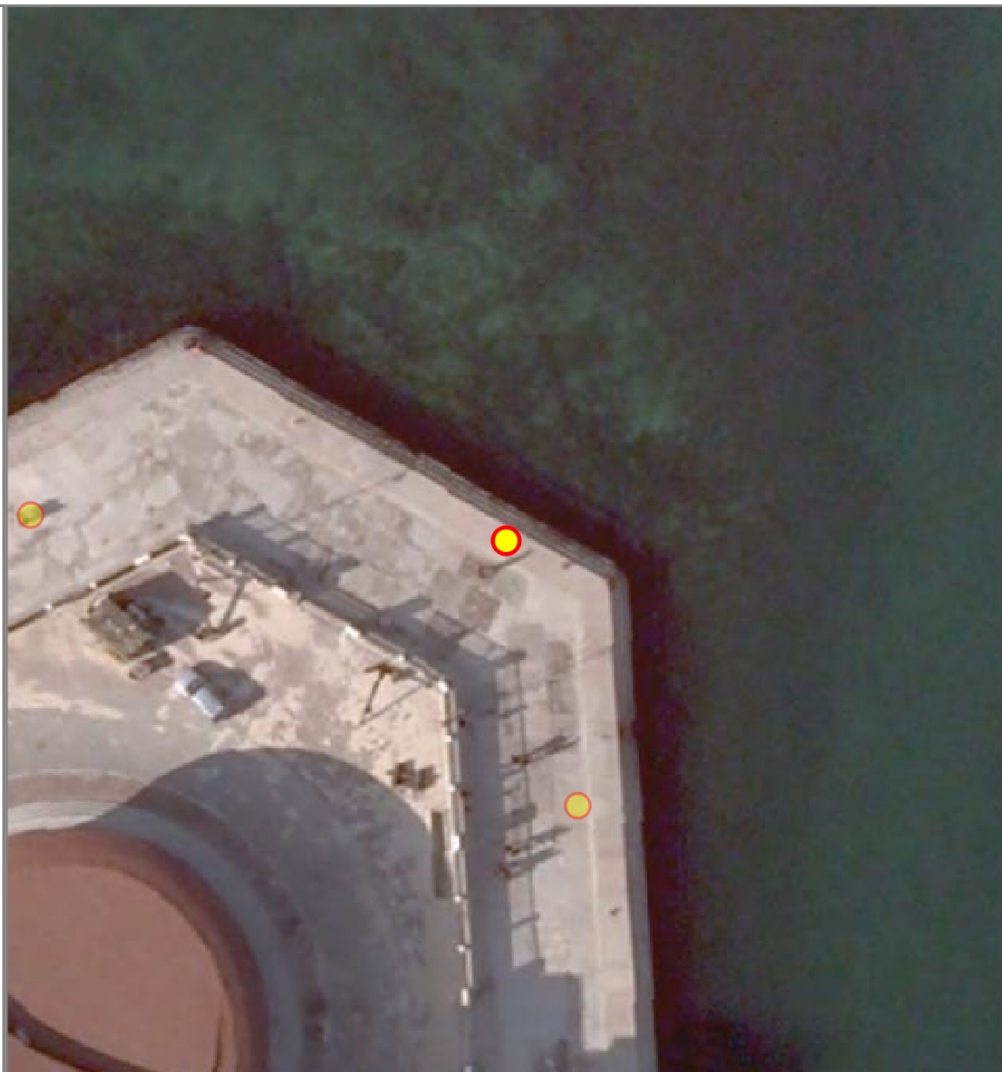

НТО 2020-2025 гг.

№ места НТО:	1124
Населенный пункт:	
ВМО Севастополя:	Ленинский муниципальный округ
Улица:	-
Дом:	-
Примечания по размещению НТО:	пляж "Мыс Хрустальный"
Тип НТО:	Кафе-киоск (для пляжей)
Площадь объекта:	8
Специализация НТО:	услуги общественного питания
Период размещения НТО:	круглогодично

Координаты (СК-63 зона X4):

X	Y
4380891.77	4933809.40

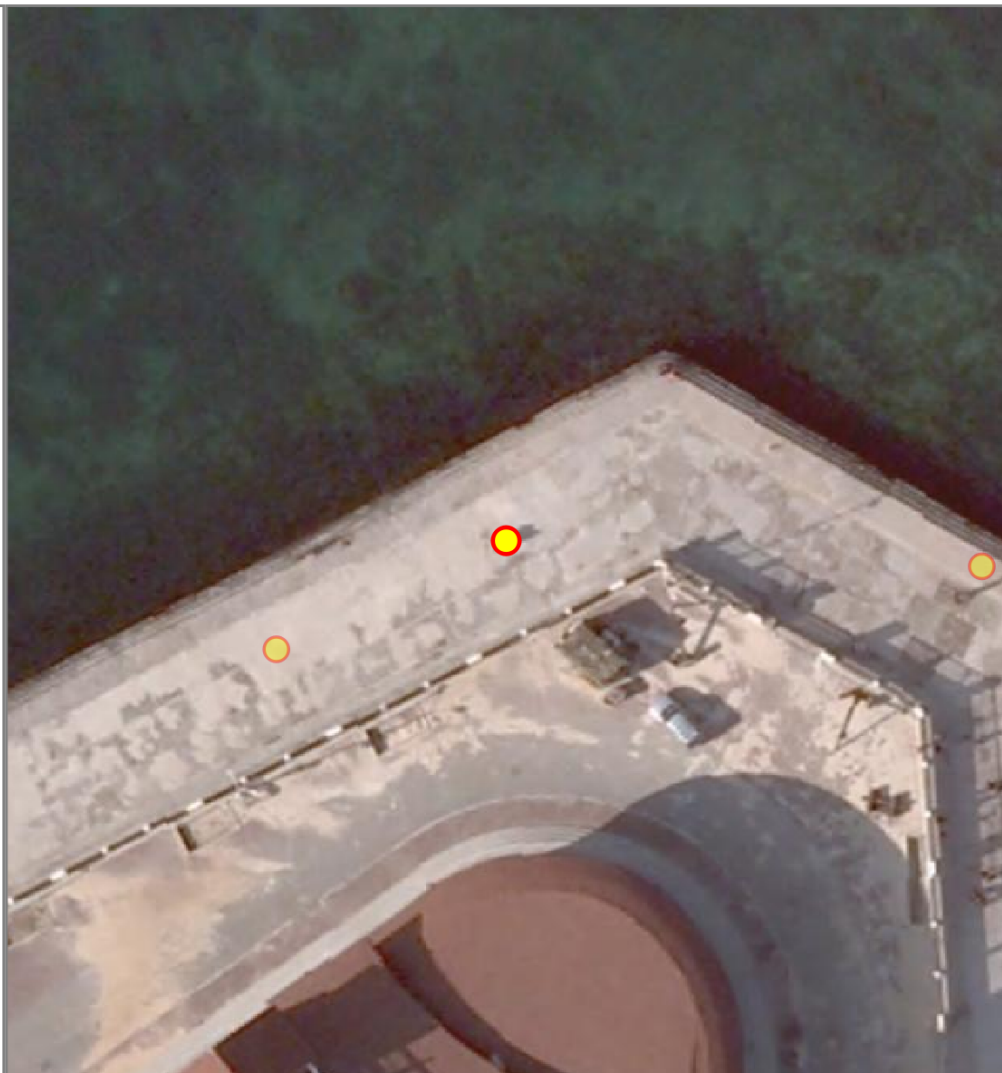

НТО 2020-2025 гг.

№ места НТО:	1125
Населенный пункт:	
ВМО Севастополя:	Ленинский муниципальный округ
Улица:	-
Дом:	-
Примечания по размещению НТО:	пляж "Мыс Хрустальный"
Тип НТО:	павильон
Площадь объекта:	30
Специализация НТО:	смешанная (продовольственная и непродовольственная) группа товаров
Период размещения НТО:	круглогодично

Координаты (СК-63 зона X4):

X	Y
4933789.37	4380876.11
4933792.56	4380874.45
4933796.41	4380881.87
4933793.21	4380883.52

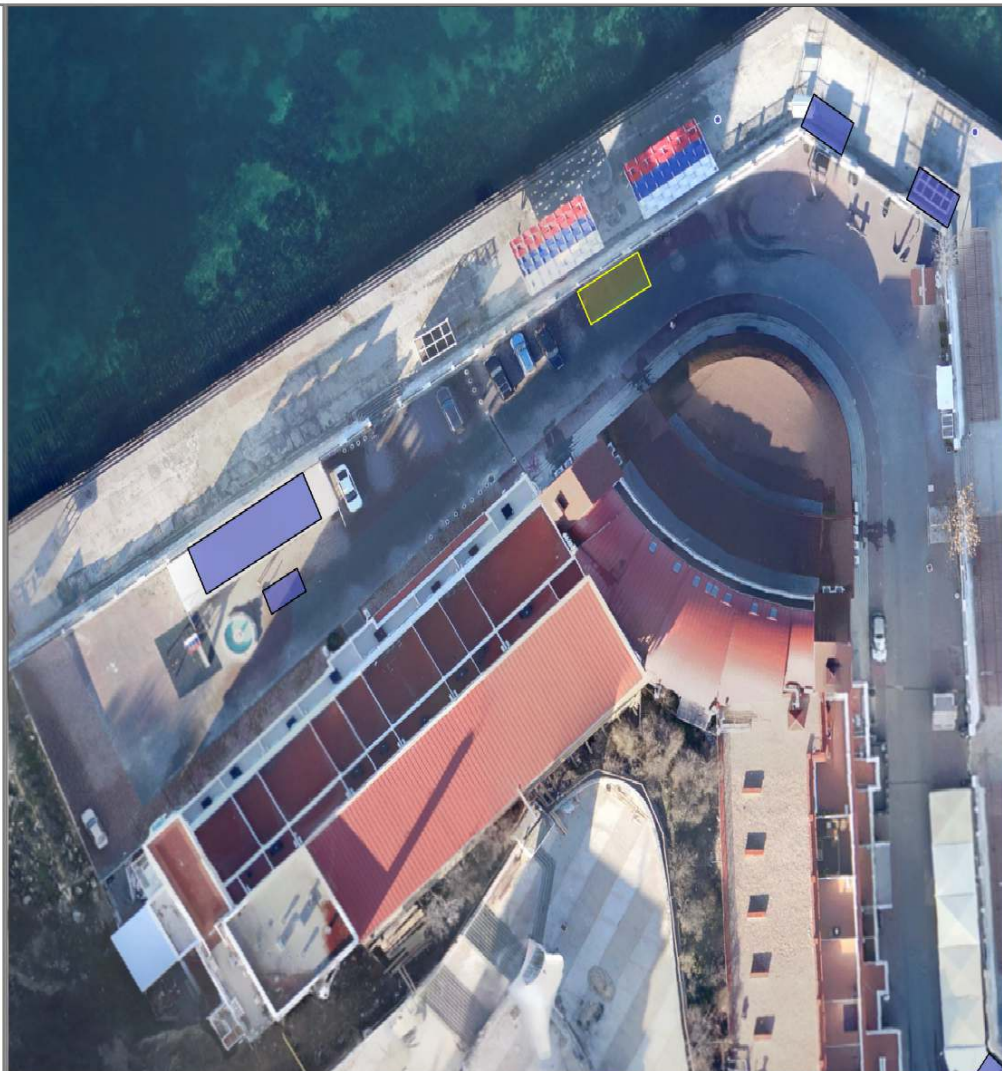

НТО 2020-2025 гг.

№ места НТО:	1126
Населенный пункт:	
ВМО Севастополя:	Ленинский муниципальный округ
Улица:	-
Дом:	-
Примечания по размещению НТО:	пляж "Мыс Хрустальный"
Тип НТО:	открытое кафе
Площадь объекта:	80
Специализация НТО:	услуги общественного питания при открытом кафе
Период размещения НТО:	круглогодично

Координаты (СК-63 зона X4):

X	Y
4933763.11	4380828.68
4933767.54	4380826.37
4933774.95	4380840.55
4933770.52	4380842.86

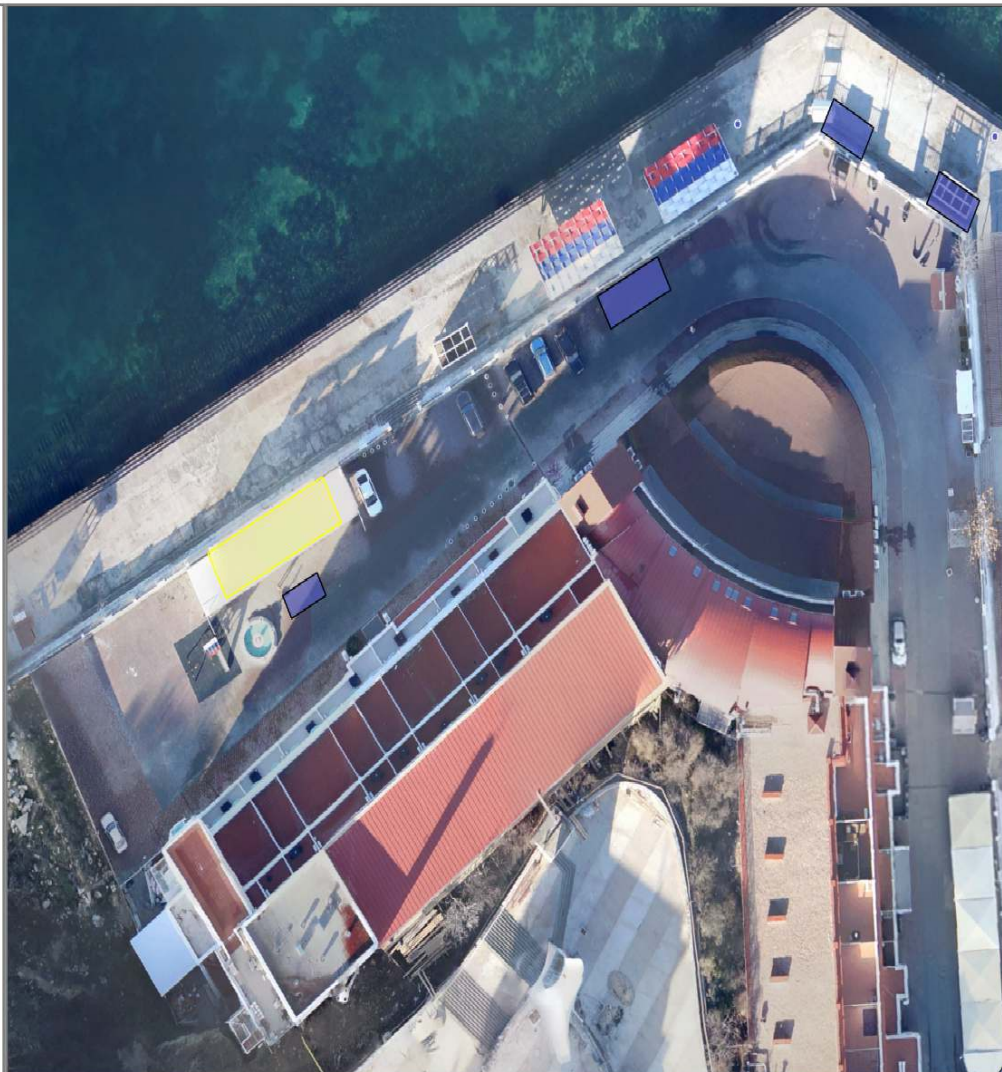

НТО 2020-2025 гг.

№ места НТО:	1127
Населенный пункт:	
ВМО Севастополя:	Гагаринский муниципальный округ
Улица:	
Дом:	
Примечания по размещению НТО:	пляж "Омега"
Тип НТО:	Киоск-малый модуль (для пляжей)
Площадь объекта:	4.6
Специализация НТО:	продовольственная группа товаров
Период размещения НТО:	круглогодично

Координаты (СК-63 зона X4):

X	Y
4375242.00	4931376.58
4375240.58	4931378.19
4375242.20	4931379.59
4375243.61	4931378.00
4375242.00	4931376.58



НТО 2020-2025 гг.

№ места НТО:	1128
Населенный пункт:	
ВМО Севастополя:	Гагаринский муниципальный округ
Улица:	
Дом:	
Примечания по размещению НТО:	пляж "Омега"
Тип НТО:	Торговый павильон (для пляжей)
Площадь объекта:	15
Специализация НТО:	непродовольственная группа товаров
Период размещения НТО:	круглогодично

Координаты (СК-63 зона X4):

X	Y
4375237.70	4931384.57
4375241.77	4931380.30
4375239.90	4931378.56
4375235.81	4931382.85
4375237.70	4931384.57



НТО 2020-2025 гг.

№ места НТО:	1129
Населенный пункт:	
ВМО Севастополя:	Гагаринский муниципальный округ
Улица:	
Дом:	
Примечания по размещению НТО:	пляж "Омега"
Тип НТО:	Торговый павильон (для пляжей)
Площадь объекта:	16
Специализация НТО:	непродовольственная группа товаров
Период размещения НТО:	круглогодично

Координаты (СК-63 зона X4):

X	Y
4375234.52	4931387.04
4375230.71	4931390.97
4375228.70	4931389.03
4375232.51	4931385.09
4375234.52	4931387.04



НТО 2020-2025 гг.

№ места НТО:	1130
Населенный пункт:	
ВМО Севастополя:	Гагаринский муниципальный округ
Улица:	
Дом:	
Примечания по размещению НТО:	пляж "Омега"
Тип НТО:	Кафе-киоск (для пляжей)
Площадь объекта:	19
Специализация НТО:	услуги общественного питания
Период размещения НТО:	круглогодично

Координаты (СК-63 зона X4):

X	Y
4375220.07	4931401.98
4375223.31	4931398.18
4375220.38	4931395.76
4375217.14	4931399.56
4375220.07	4931401.98



НТО 2020-2025 гг.

№ места НТО:	1131
Населенный пункт:	
ВМО Севастополя:	Гагаринский муниципальный округ
Улица:	
Дом:	
Примечания по размещению НТО:	пляж "Омега"
Тип НТО:	Кафе-киоск (для пляжей)
Площадь объекта:	19.4
Специализация НТО:	услуги общественного питания
Период размещения НТО:	круглогодично

Координаты (СК-63 зона X4):

X	Y
4931417.66	4375206.78
4931414.76	4375209.67
4931412.61	4375207.50
4931415.52	4375204.61
4931417.66	4375206.78



НТО 2020-2025 гг.

№ места НТО:	1132*
Населенный пункт:	
ВМО Севастополя:	Ленинский муниципальный округ
Улица:	Генерала Хрюкина
Дом:	4А
Примечания по размещению НТО:	
Тип НТО:	открытое кафе
Площадь объекта:	10
Специализация НТО:	услуги общественного питания при открытом кафе
Период размещения НТО:	с 01.05 по 31.10

Координаты (СК-63 зона X4):

X	Y
4381676.52	4928236.17

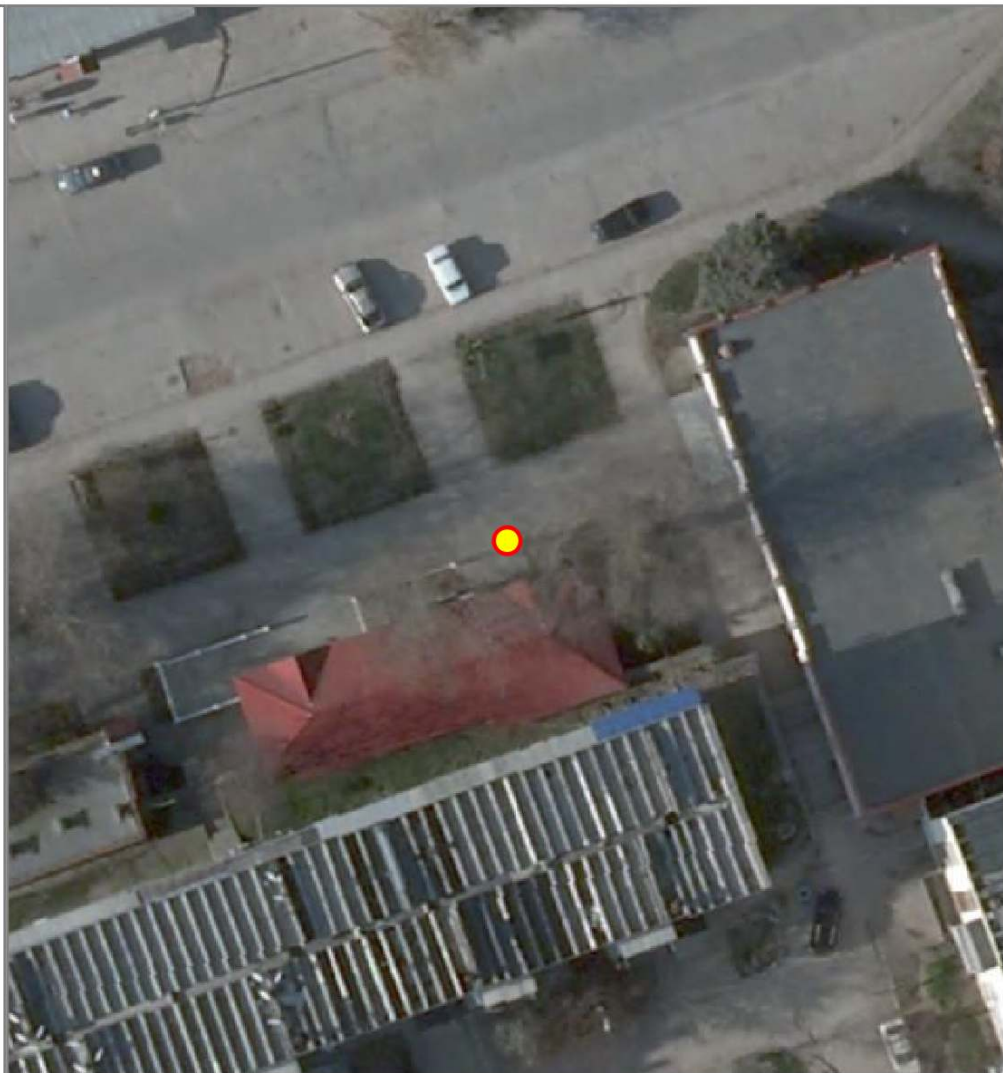

НТО 2020-2025 гг.

№ места НТО:	1133
Населенный пункт:	
ВМО Севастополя:	Гагаринский муниципальный округ
Улица:	
Дом:	
Примечания по размещению НТО:	пляж "Омега"
Тип НТО:	Киоск-малый модуль (для пляжей)
Площадь объекта:	4.6
Специализация НТО:	услуги общественного питания
Период размещения НТО:	круглогодично

Координаты (СК-63 зона X4):

X	Y
4375195.86	4931424.84
4375197.81	4931422.56
4375198.97	4931423.56
4375197.02	4931425.84
4375195.86	4931424.84



НТО 2020-2025 гг.

№ места НТО:	1134
Населенный пункт:	
ВМО Севастополя:	Гагаринский муниципальный округ
Улица:	
Дом:	
Примечания по размещению НТО:	пляж "Омега"
Тип НТО:	Торговый павильон (для пляжей)
Площадь объекта:	12
Специализация НТО:	непродовольственная группа товаров
Период размещения НТО:	круглогодично

Координаты (СК-63 зона X4):

X	Y
4375199.99	4931421.93
4375202.97	4931418.83
4375200.95	4931416.90
4375197.97	4931419.99
4375199.99	4931421.93



НТО 2020-2025 гг.

№ места НТО:	1135
Населенный пункт:	
ВМО Севастополя:	Гагаринский муниципальный округ
Улица:	
Дом:	
Примечания по размещению НТО:	пляж "Омега"
Тип НТО:	Кафе-киоск (для пляжей)
Площадь объекта:	16
Специализация НТО:	услуги общественного питания
Период размещения НТО:	круглогодично

Координаты (СК-63 зона X4):

X	Y
4375172.14	4931439.62
4375167.36	4931440.71
4375168.08	4931443.89
4375172.86	4931442.80
4375172.14	4931439.62



НТО 2020-2025 гг.

№ места НТО:	1136
Населенный пункт:	
ВМО Севастополя:	Гагаринский муниципальный округ
Улица:	
Дом:	
Примечания по размещению НТО:	пляж "Омега"
Тип НТО:	Кафе-киоск (для пляжей)
Площадь объекта:	19.4
Специализация НТО:	услуги общественного питания
Период размещения НТО:	круглогодично

Координаты (СК-63 зона Х4):

X	Y
4375159.74	4931457.16
4375163.76	4931453.90
4375162.02	4931451.74
4375156.78	4931453.49
4375159.74	4931457.16



НТО 2020-2025 гг.

№ места НТО:	1137
Населенный пункт:	
ВМО Севастополя:	Гагаринский муниципальный округ
Улица:	
Дом:	
Примечания по размещению НТО:	пляж "Омега"
Тип НТО:	Бар (для пляжей)
Площадь объекта:	55
Специализация НТО:	услуги общественного питания
Период размещения НТО:	круглогодично

Координаты (СК-63 зона X4):

X	Y
4375143.51	4931464.85
4375149.40	4931460.38
4375144.93	4931454.48
4375139.03	4931458.95
4375143.51	4931464.85



НТО 2020-2025 гг.

№ места НТО:	1138
Населенный пункт:	
ВМО Севастополя:	Гагаринский муниципальный округ
Улица:	-
Дом:	-
Примечания по размещению НТО:	пляж "Омега"
Тип НТО:	Бар (для пляжей)
Площадь объекта:	90
Специализация НТО:	услуги общественного питания
Период размещения НТО:	круглогодично

Координаты (СК-63 зона X4):

X	Y
4375139.87	4931476.51



НТО 2020-2025 гг.

№ места НТО:	1139
Населенный пункт:	
ВМО Севастополя:	Гагаринский муниципальный округ
Улица:	
Дом:	
Примечания по размещению НТО:	пляж "Омега"
Тип НТО:	Киоск-малый модуль (для пляжей)
Площадь объекта:	8.4
Специализация НТО:	услуги общественного питания
Период размещения НТО:	круглогодично

Координаты (СК-63 зона X4):

X	Y
4374911.82	4931613.12
4374914.82	4931613.10
4374914.81	4931610.30
4374911.81	4931610.32
4374911.82	4931613.12



НТО 2020-2025 гг.

№ места НТО:	1140
Населенный пункт:	
ВМО Севастополя:	Гагаринский муниципальный округ
Улица:	
Дом:	
Примечания по размещению НТО:	пляж "Омега"
Тип НТО:	Торговый павильон (для пляжей)
Площадь объекта:	15.68
Специализация НТО:	непродовольственная группа товаров
Период размещения НТО:	круглогодично

Координаты (СК-63 зона X4):

X	Y
4375111.87	4931494.50
4375115.64	4931491.36
4375113.60	4931488.91
4375109.83	4931492.04
4375111.87	4931494.50



НТО 2020-2025 гг.

№ места НТО:	1141
Населенный пункт:	
ВМО Севастополя:	Гагаринский муниципальный округ
Улица:	-
Дом:	-
Примечания по размещению НТО:	пляж "Омега"
Тип НТО:	Бар (для пляжей)
Площадь объекта:	250
Специализация НТО:	услуги общественного питания
Период размещения НТО:	круглогодично

Координаты (СК-63 зона X4):

X	Y
4375065.93	4931513.01
4375073.13	4931525.89
4375074.52	4931524.74
4375083.94	4931516.97
4375082.42	4931515.07
4375086.76	4931511.62
4375079.33	4931502.31
4375075.03	4931505.82
4375071.97	4931508.30
4375068.27	4931511.13
4375065.93	4931513.01



НТО 2020-2025 гг.

№ места НТО:	1142
Населенный пункт:	
ВМО Севастополя:	Гагаринский муниципальный округ
Улица:	-
Дом:	-
Примечания по размещению НТО:	пляж "Омега"
Тип НТО:	открытое кафе
Площадь объекта:	85
Специализация НТО:	услуги общественного питания при открытом кафе
Период размещения НТО:	круглогодично

Координаты (СК-63 зона X4):

X	Y
4375062.15	4931529.19
4375049.11	4931539.82
4375050.63	4931541.89
4375051.62	4931543.09
4375053.40	4931541.60
4375054.56	4931542.94
4375057.54	4931540.54
4375063.47	4931535.58
4375061.41	4931533.07
4375063.69	4931531.18
4375062.15	4931529.19



НТО 2020-2025 гг.

№ места НТО:	1143
Населенный пункт:	
ВМО Севастополя:	Гагаринский муниципальный округ
Улица:	-
Дом:	-
Примечания по размещению НТО:	пляж "Омега"
Тип НТО:	Кафе-киоск (для пляжей)
Площадь объекта:	10
Специализация НТО:	услуги общественного питания
Период размещения НТО:	круглогодично

Координаты (СК-63 зона X4):

X	Y
4375018.18	4931567.65
4375019.69	4931569.57
4375022.89	4931567.05
4375021.36	4931565.12
4375018.18	4931567.65



НТО 2020-2025 гг.

№ места НТО:	1144
Населенный пункт:	
ВМО Севастополя:	Гагаринский муниципальный округ
Улица:	-
Дом:	-
Примечания по размещению НТО:	пляж "Омега"
Тип НТО:	Киоск-малый модуль (для пляжей)
Площадь объекта:	4.6
Специализация НТО:	услуги общественного питания
Период размещения НТО:	круглогодично

Координаты (СК-63 зона X4):

X	Y
4375014.76	4931574.35
4375016.43	4931573.02
4375015.09	4931571.35
4375013.42	4931572.68
4375014.76	4931574.35

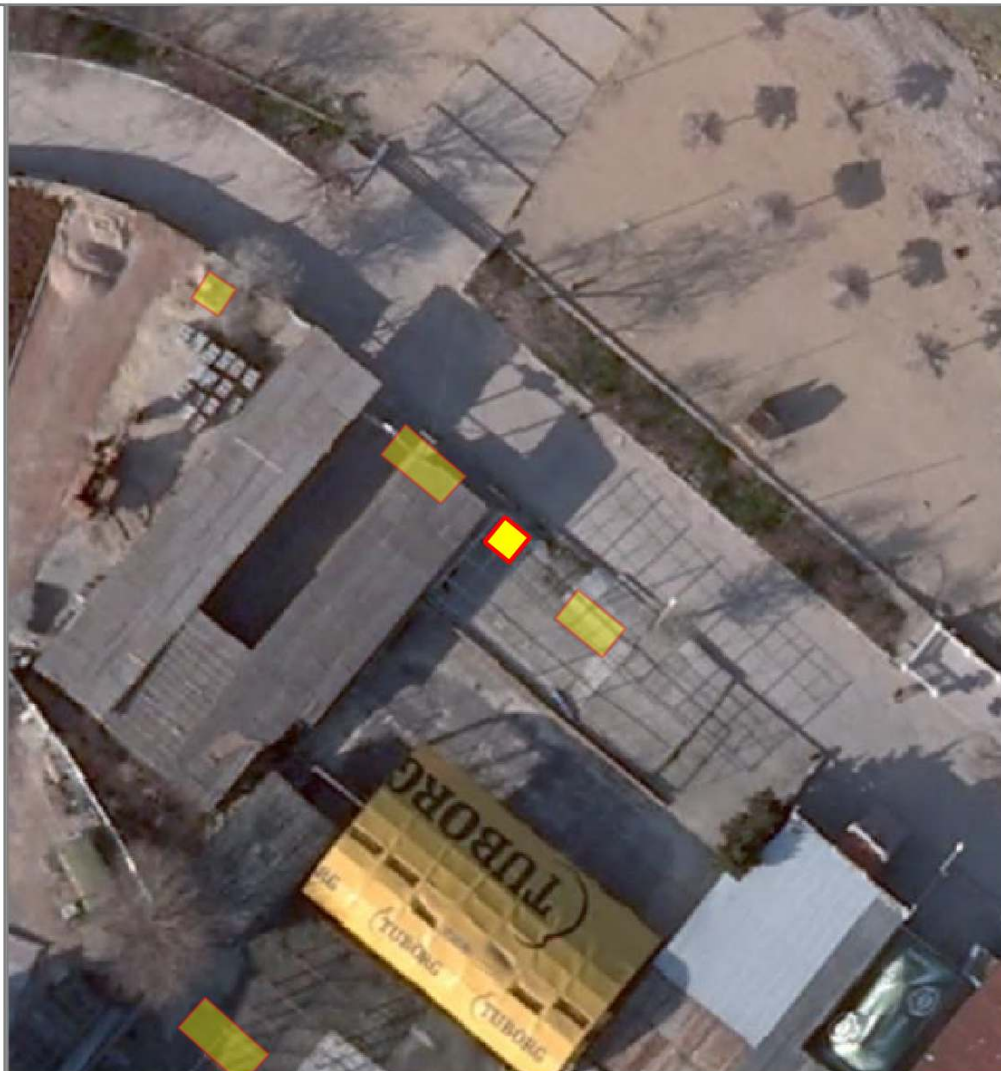

НТО 2020-2025 гг.

№ места НТО:	1145
Населенный пункт:	
ВМО Севастополя:	Гагаринский муниципальный округ
Улица:	-
Дом:	-
Примечания по размещению НТО:	пляж "Омега"
Тип НТО:	Кафе-киоск (для пляжей)
Площадь объекта:	13
Специализация НТО:	услуги общественного питания
Период размещения НТО:	круглогодично

Координаты (СК-63 зона X4):

X	Y
4375010.47	4931575.20
4375012.10	4931577.03
4375008.06	4931580.42
4375006.45	4931578.41
4375010.47	4931575.20

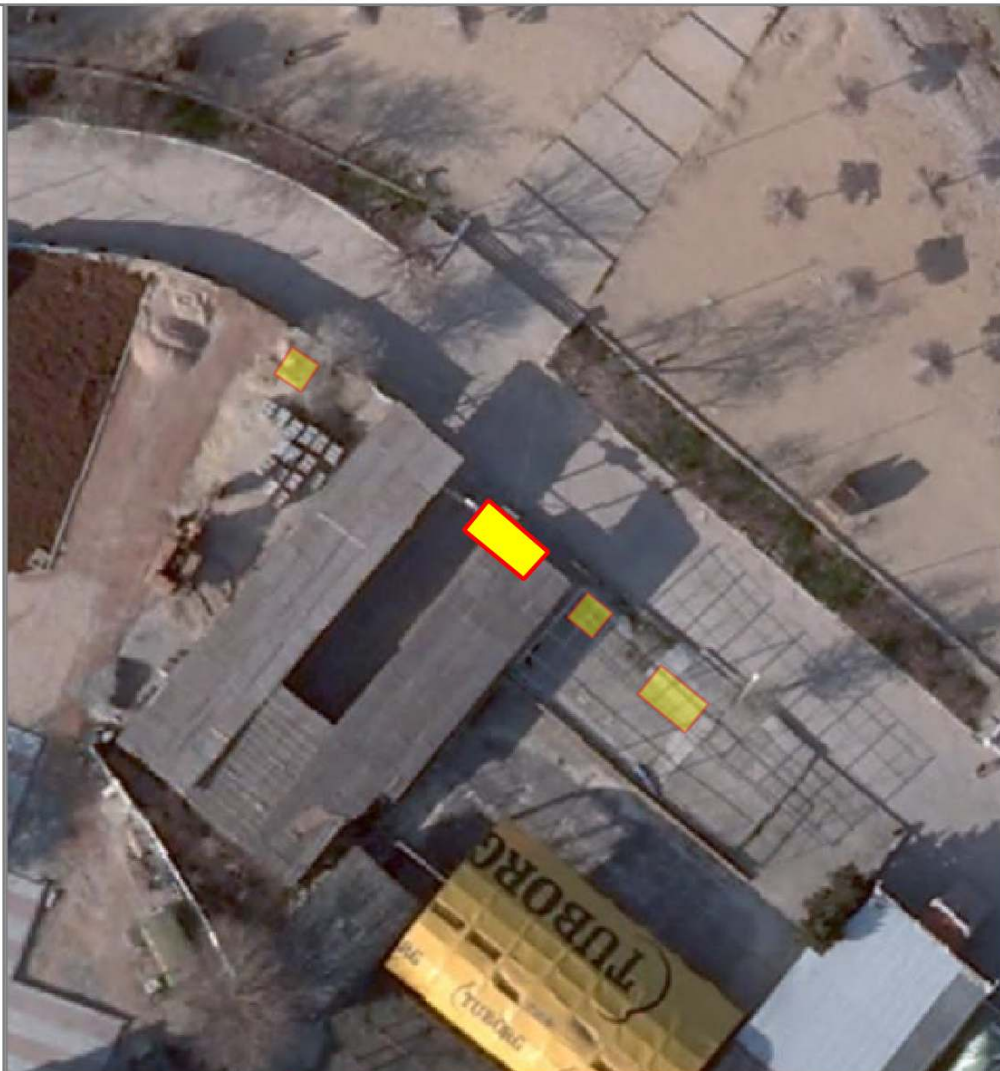

НТО 2020-2025 гг.

№ места НТО:	1146
Населенный пункт:	
ВМО Севастополя:	Гагаринский муниципальный округ
Улица:	-
Дом:	-
Примечания по размещению НТО:	пляж "Омега"
Тип НТО:	Торговый павильон (для пляжей)
Площадь объекта:	12.75
Специализация НТО:	непродовольственная группа товаров
Период размещения НТО:	круглогодично

Координаты (СК-63 зона X4):

X	Y
4374959.37	4931597.26
4374964.47	4931597.34
4374964.51	4931594.84
4374959.42	4931594.76
4374959.37	4931597.26



НТО 2020-2025 гг.

№ места НТО:	1147
Населенный пункт:	
ВМО Севастополя:	Гагаринский муниципальный округ
Улица:	-
Дом:	-
Примечания по размещению НТО:	пляж "Омега"
Тип НТО:	Кафе-киоск (для пляжей)
Площадь объекта:	19.4
Специализация НТО:	услуги общественного питания
Период размещения НТО:	круглогодично

Координаты (СК-63 зона X4):

X	Y
4374847.23	4931623.37



НТО 2020-2025 гг.

№ места НТО:	1148
Населенный пункт:	
ВМО Севастополя:	Гагаринский муниципальный округ
Улица:	-
Дом:	-
Примечания по размещению НТО:	пляж "Омега"
Тип НТО:	открытое кафе
Площадь объекта:	140
Специализация НТО:	услуги общественного питания при открытом кафе
Период размещения НТО:	круглогодично

Координаты (СК-63 зона X4):

X	Y
4374866.42	4931612.12



НТО 2020-2025 гг.

№ места НТО:	1149
Населенный пункт:	
ВМО Севастополя:	Гагаринский муниципальный округ
Улица:	-
Дом:	-
Примечания по размещению НТО:	пляж "Омега"
Тип НТО:	Кафе-киоск (для пляжей)
Площадь объекта:	18.8
Специализация НТО:	услуги общественного питания
Период размещения НТО:	круглогодично

Координаты (СК-63 зона Х4):

X	Y
4374831.06	4931611.02
4374831.80	4931615.67
4374835.66	4931615.05
4374835.07	4931610.39
4374831.06	4931611.02



НТО 2020-2025 гг.

№ места НТО:	1150
Населенный пункт:	
ВМО Севастополя:	Гагаринский муниципальный округ
Улица:	-
Дом:	-
Примечания по размещению НТО:	пляж "Омега"
Тип НТО:	открытое кафе
Площадь объекта:	55
Специализация НТО:	услуги общественного питания при открытом кафе
Период размещения НТО:	круглогодично

Координаты (СК-63 зона X4):

X	Y
4374829.45	4931616.04
4374830.48	4931622.46
4374838.74	4931621.36
4374837.68	4931614.73
4374829.45	4931616.04



НТО 2020-2025 гг.

№ места НТО:	1151
Населенный пункт:	
ВМО Севастополя:	Гагаринский муниципальный округ
Улица:	-
Дом:	-
Примечания по размещению НТО:	пляж "Омега"
Тип НТО:	Кафе-киоск (для пляжей)
Площадь объекта:	14
Специализация НТО:	услуги общественного питания
Период размещения НТО:	круглогодично

Координаты (СК-63 зона X4):

X	Y
4374807.82	4931624.52
4374804.15	4931627.29
4374802.27	4931624.82
4374805.94	4931622.04
4374807.82	4931624.52



НТО 2020-2025 гг.

№ места НТО:	1152
Населенный пункт:	
ВМО Севастополя:	Ленинский муниципальный округ
Улица:	Воронина
Дом:	11
Примечания по размещению НТО:	
Тип НТО:	открытое кафе
Площадь объекта:	20
Специализация НТО:	услуги общественного питания при открытом кафе
Период размещения НТО:	с 01.05 по 31.10

Координаты (СК-63 зона X4):

X	Y
4933164.25	4381176.22
4933162.41	4381179.77
4933157.97	4381177.47
4933159.82	4381173.92
4933164.25	4381176.22



НТО 2020-2025 гг.

№ места НТО:	1153
Населенный пункт:	
ВМО Севастополя:	Гагаринский муниципальный округ
Улица:	-
Дом:	-
Примечания по размещению НТО:	пляж "Омега"
Тип НТО:	открытое кафе
Площадь объекта:	30
Специализация НТО:	услуги общественного питания при открытом кафе
Период размещения НТО:	круглогодично

Координаты (СК-63 зона X4):

X	Y
4374806.68	4931621.19
4374811.85	4931617.90
4374814.47	4931622.00
4374809.29	4931625.30
4374806.68	4931621.19



НТО 2020-2025 гг.

№ места НТО:	1154
Населенный пункт:	
ВМО Севастополя:	Гагаринский муниципальный округ
Улица:	-
Дом:	-
Примечания по размещению НТО:	пляж "Омега"
Тип НТО:	Кафе-киоск (для пляжей)
Площадь объекта:	19.5
Специализация НТО:	продовольственная группа товаров
Период размещения НТО:	круглогодично

Координаты (СК-63 зона X4):

X	Y
4374776.00	4931641.12
4374782.30	4931636.78
4374780.86	4931634.68
4374774.55	4931639.03
4374776.00	4931641.12



НТО 2020-2025 гг.

№ места НТО:	1155
Населенный пункт:	
ВМО Севастополя:	Гагаринский муниципальный округ
Улица:	-
Дом:	-
Примечания по размещению НТО:	пляж "Омега"
Тип НТО:	открытое кафе
Площадь объекта:	55
Специализация НТО:	услуги общественного питания при открытом кафе
Период размещения НТО:	круглогодично

Координаты (СК-63 зона X4):

X	Y
4374782.50	4931656.06



НТО 2020-2025 гг.

№ места НТО:	1156г
Населенный пункт:	
ВМО Севастополя:	Нахимовский муниципальный округ
Улица:	Николая Островского
Дом:	-
Примечания по размещению НТО:	в районе дома № 71
Тип НТО:	Лоток
Площадь объекта:	3
Специализация НТО:	продовольственная группа товаров(квас)
Период размещения НТО:	круглогодично

Координаты (СК-63 зона X4):

X	Y
4932605.06	4383060.18
4932603.06	4383060.20
4932603.05	4383058.70
4932605.05	4383058.68
4932605.06	4383060.18



НТО 2020-2025 гг.

№ места НТО:	1157г
Населенный пункт:	
ВМО Севастополя:	Балаклавский муниципальный округ
Улица:	40 лет Октября
Дом:	-
Примечания по размещению НТО:	в районе дома № 2
Тип НТО:	Лоток
Площадь объекта:	3
Специализация НТО:	продовольственная группа товаров(квас)
Период размещения НТО:	с 01.05 по 30.09

Координаты (СК-63 зона X4):

X	Y
4922696.60	4387158.21
4922696.60	4387159.71
4922694.60	4387159.71
4922694.60	4387158.21
4922696.60	4387158.21



НТО 2020-2025 гг.

№ места НТО:	1158т
Населенный пункт:	
ВМО Севастополя:	Нахимовский муниципальный округ (Северная сторона)
Улица:	Громова
Дом:	-
Примечания по размещению НТО:	в районе дома № 52а
Тип НТО:	Лоток
Площадь объекта:	3
Специализация НТО:	продовольственная группа товаров (квас)
Период размещения НТО:	круглогодично

Координаты (СК-63 зона X4):

X	Y
4935172.06	4381535.45
4935170.95	4381536.45
4935169.61	4381534.96
4935170.73	4381533.96
4935172.06	4381535.45



НТО 2020-2025 гг.

№ места НТО:	1159г
Населенный пункт:	г. Инкерман
ВМО Севастополя:	Инкерманский ВМО
Улица:	Менжинского
Дом:	-
Примечания по размещению НТО:	в районе парка "Центральный"
Тип НТО:	Лоток
Площадь объекта:	5
Специализация НТО:	продовольственная группа товаров (прохладительные напитки, мороженое)
Период размещения НТО:	с 01.04 по 31.10

Координаты (СК-63 зона X4):

X	Y
4933738.36	4387952.44
4933736.73	4387953.59
4933735.29	4387951.55
4933736.92	4387950.39



НТО 2020-2025 гг.

№ места НТО:	1160
Населенный пункт:	
ВМО Севастополя:	Ленинский муниципальный округ
Улица:	Большая Морская
Дом:	3
Примечания по размещению НТО:	
Тип НТО:	открытое кафе
Площадь объекта:	24
Специализация НТО:	услуги общественного питания при открытом кафе
Период размещения НТО:	с 01.05 по 01.10

Координаты (СК-63 зона X4):

X	Y
4381159.92	4933074.72
4381161.01	4933071.92
4381153.56	4933069.01
4381152.47	4933071.81
4381159.92	4933074.72



НТО 2020-2025 гг.

№ места НТО:	1161
Населенный пункт:	
ВМО Севастополя:	Ленинский муниципальный округ
Улица:	Одесская
Дом:	6
Примечания по размещению НТО:	
Тип НТО:	открытое кафе
Площадь объекта:	13
Специализация НТО:	услуги общественного питания при открытом кафе
Период размещения НТО:	с 01.04 по 31.10

Координаты (СК-63 зона X4):

X	Y
4933032.35	4380915.62
4933034.71	4380918.53
4933031.85	4380920.71
4933029.50	4380917.80



НТО 2020-2025 гг.

№ места НТО:	1162
Населенный пункт:	
ВМО Севастополя:	Ленинский муниципальный округ
Улица:	пл. 300-летия Российского флота
Дом:	4/10
Примечания по размещению НТО:	
Тип НТО:	открытое кафе
Площадь объекта:	12
Специализация НТО:	услуги общественного питания при открытом кафе
Период размещения НТО:	с 01.04 по 31.10

Координаты (СК-63 зона X4):

X	Y
4380961.35	4933351.26
4380963.89	4933346.19
4380966.03	4933347.47
4380963.26	4933351.75
4380961.35	4933351.26

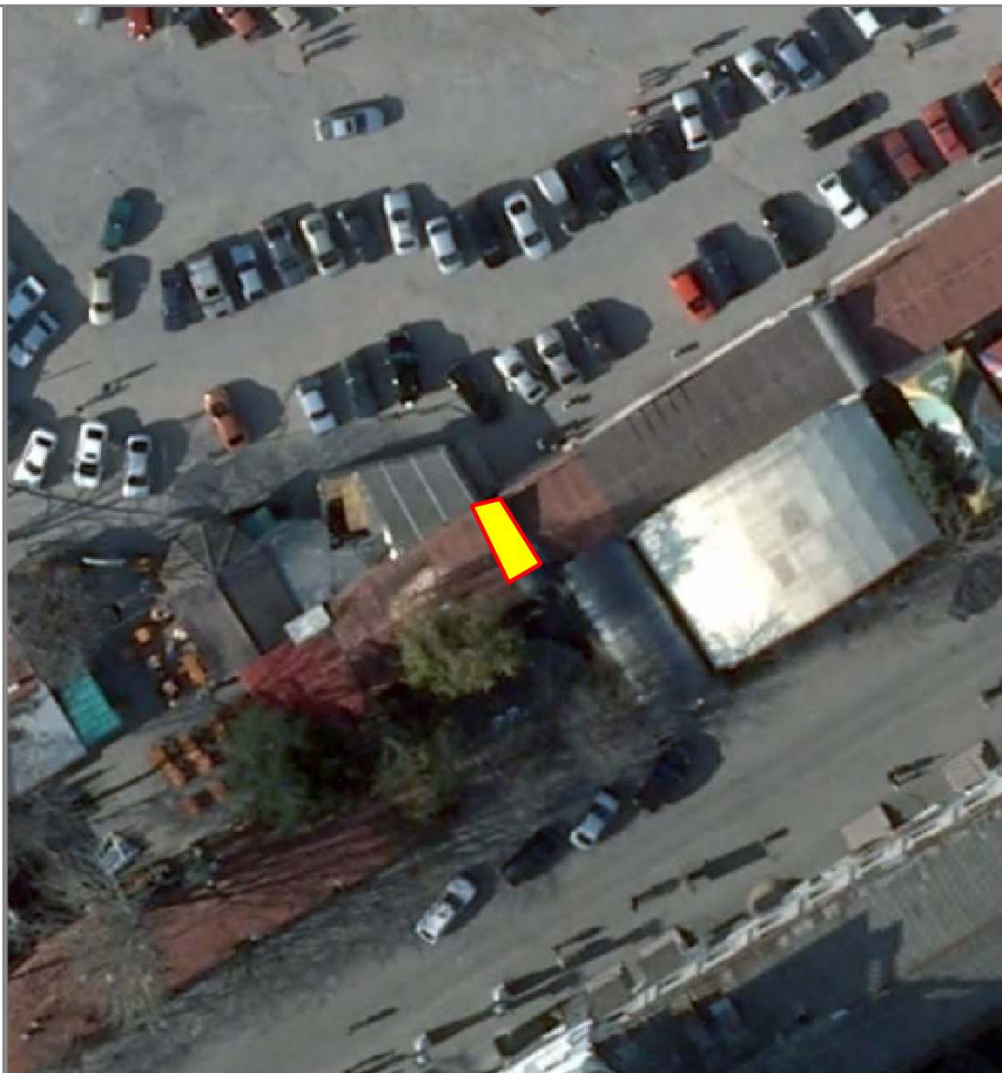

НТО 2020-2025 гг.

№ места НТО:	1163
Населенный пункт:	
ВМО Севастополя:	Ленинский муниципальный округ
Улица:	Ленина
Дом:	74
Примечания по размещению НТО:	
Тип НТО:	открытое кафе
Площадь объекта:	136
Специализация НТО:	услуги общественного питания при открытом кафе
Период размещения НТО:	с 01.05-31.10

Координаты (СК-63 зона X4):

X	Y
4381503.78	4932171.31
4381509.91	4932178.54
4381520.84	4932169.69
4381514.59	4932162.16
4381510.22	4932165.61
4381510.22	4932165.61
4381503.78	4932171.31



НТО 2020-2025 гг.

№ места НТО:	1164
Населенный пункт:	
ВМО Севастополя:	Гагаринский муниципальный округ
Улица:	Героев Бреста
Дом:	54
Примечания по размещению НТО:	
Тип НТО:	открытое кафе
Площадь объекта:	40
Специализация НТО:	услуги общественного питания при открытом кафе
Период размещения НТО:	01.04 по 31.10

Координаты (СК-63 зона X4):

X	Y
4375417.84	4930316.75
4375417.68	4930322.20
4375424.93	4930323.05
4375425.80	4930318.26
4375417.84	4930316.75



НТО 2020-2025 гг.

№ места НТО:	1165
Населенный пункт:	с. Андреевка
ВМО Севастополя:	Андреевский муниципальный округ
Улица:	Морская
Дом:	2
Примечания по размещению НТО:	
Тип НТО:	открытое кафе
Площадь объекта:	81
Специализация НТО:	услуги общественного питания при открытом кафе
Период размещения НТО:	с 15.06 по 15.08

Координаты (СК-63 зона X4):

X	Y
4384050.68	4956202.65
4384060.78	4956194.23
4384059.79	4956190.45
4384048.25	4956193.25
4384050.68	4956202.65



НТО 2020-2025 гг.

№ места НТО:	1166
Населенный пункт:	
ВМО Севастополя:	Гагаринский муниципальный округ
Улица:	-
Дом:	-
Примечания по размещению НТО:	пляж "Солдатский"
Тип НТО:	открытое кафе
Площадь объекта:	20
Специализация НТО:	услуги общественного питания при открытом кафе
Период размещения НТО:	круглогодично

Координаты (СК-63 зона X4):

X	Y
4374044.98	4931406.05



НТО 2020-2025 гг.

№ места НТО:	1167т
Населенный пункт:	
ВМО Севастополя:	Гагаринский муниципальный округ
Улица:	бухта Казачья
Дом:	-
Примечания по размещению НТО:	в районе дома № 9
Тип НТО:	Лоток
Площадь объекта:	3
Специализация НТО:	продовольственная группа товаров(квас)
Период размещения НТО:	круглогодично

Координаты (СК-63 зона X4):

X	Y
4928084.10	4373022.51



НТО 2020-2025 гг.

№ места НТО:	1168г
Населенный пункт:	
ВМО Севастополя:	Гагаринский муниципальный округ
Улица:	Александра Косарева
Дом:	-
Примечания по размещению НТО:	в районе дома № 1
Тип НТО:	Лоток
Площадь объекта:	3
Специализация НТО:	продовольственная группа товаров(квас)
Период размещения НТО:	круглогодично

Координаты (СК-63 зона X4):

X	Y
4929416.76	4376518.45
4929416.61	4376519.94
4929414.62	4376519.73
4929414.77	4376518.24
4929416.76	4376518.45

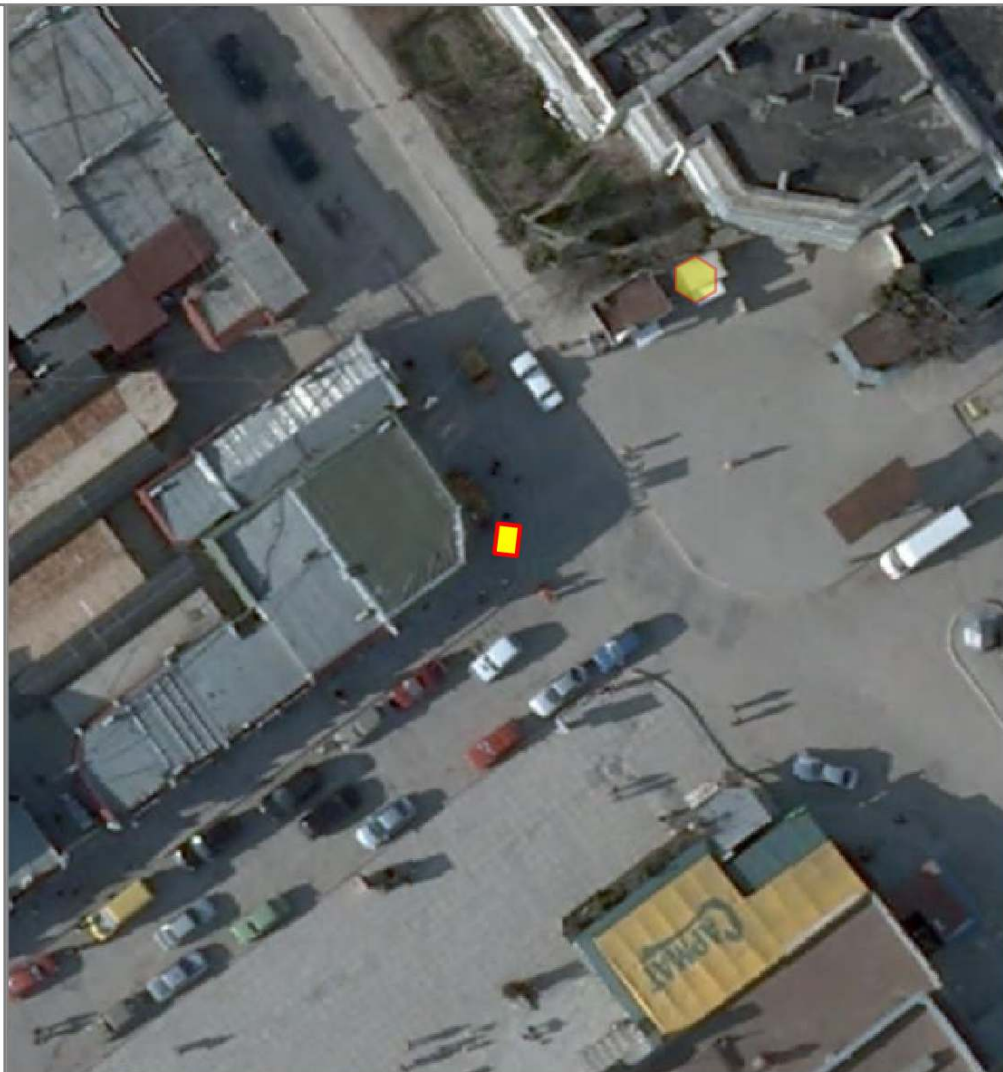

НТО 2020-2025 гг.

№ места НТО:	1169т
Населенный пункт:	
ВМО Севастополя:	Гагаринский муниципальный округ
Улица:	Адмирала Фадеева
Дом:	1
Примечания по размещению НТО:	в районе магазина "Лидер"
Тип НТО:	Лоток
Площадь объекта:	3
Специализация НТО:	продовольственная группа товаров(квас)
Период размещения НТО:	круглогодично

Координаты (СК-63 зона X4):

X	Y
4931492.14	4376280.05
4931490.65	4376280.24
4931490.40	4376278.26
4931491.89	4376278.07
4931492.14	4376280.05



НТО 2020-2025 гг.

№ места НТО:	1170г
Населенный пункт:	
ВМО Севастополя:	Гагаринский муниципальный округ
Улица:	пр-т Героев Сталинграда
Дом:	35
Примечания по размещению НТО:	
Тип НТО:	Лоток
Площадь объекта:	3
Специализация НТО:	продовольственная группа товаров(квас)
Период размещения НТО:	круглогодично

Координаты (СК-63 зона X4):

X	Y
4930552.54	4375036.55
4930551.74	4375037.82
4930550.05	4375036.75
4930550.85	4375035.48
4930552.54	4375036.55



НТО 2020-2025 гг.

№ места НТО:	1171*
Населенный пункт:	
ВМО Севастополя:	Ленинский муниципальный округ
Улица:	пр-т Генерала Острякова
Дом:	-
Примечания по размещению НТО:	в районе дома № 155А
Тип НТО:	Бахчевой развал
Площадь объекта:	16
Специализация НТО:	продовольственная группа товаров (бахчевые культуры)
Период размещения НТО:	с 15.06 по 31.10

Координаты (СК-63 зона Х4):

X	Y
4927733.12	4381665.42
4927729.41	4381666.93
4927727.91	4381663.22
4927731.61	4381661.72

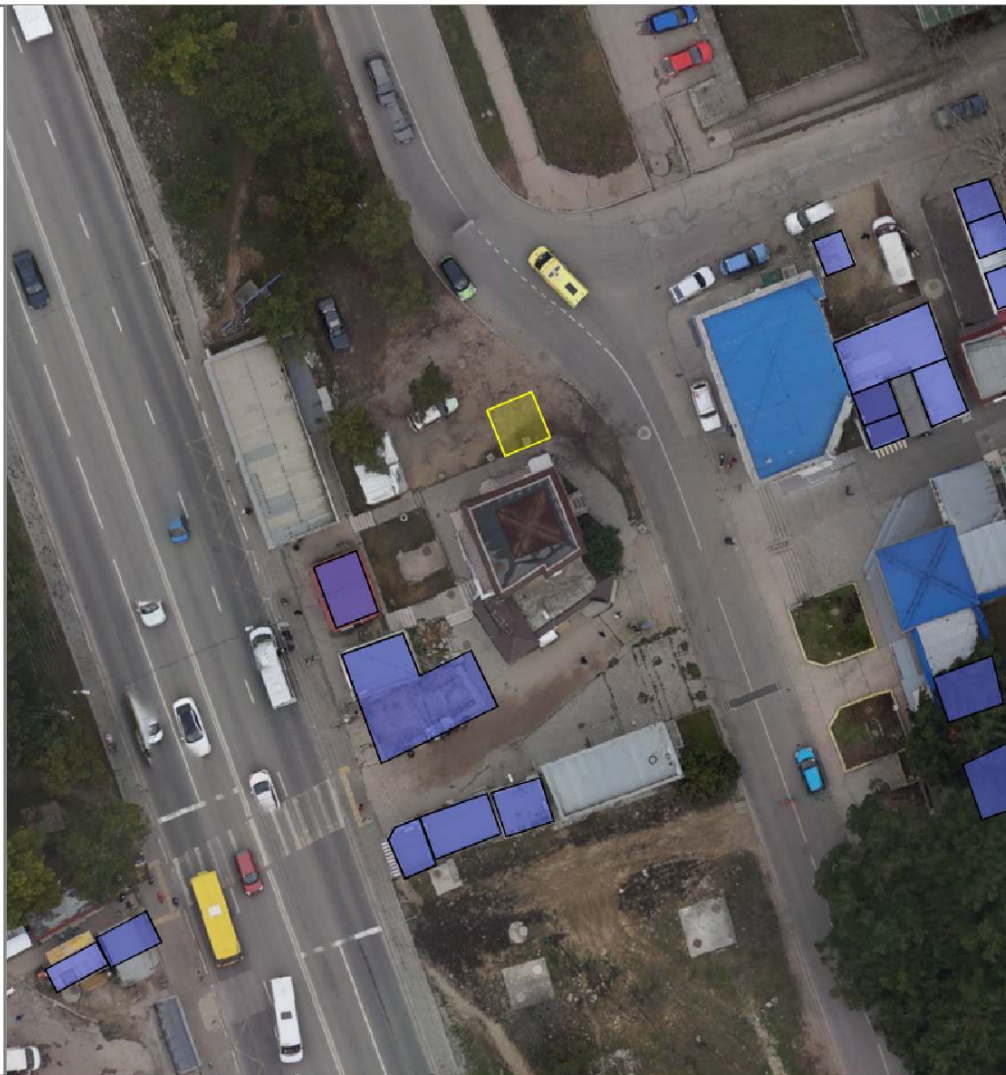

НТО 2020-2025 гг.

№ места НТО:	1172*
Населенный пункт:	
ВМО Севастополя:	Ленинский муниципальный округ
Улица:	пр-т Генерала Острякова
Дом:	-
Примечания по размещению НТО:	в районе дома № 178
Тип НТО:	Бахчевой развал
Площадь объекта:	16
Специализация НТО:	продовольственная группа товаров (бахчевые культуры)
Период размещения НТО:	с 15.06 по 31.10

Координаты (СК-63 зона X4):

X	Y
4927830.80	4381522.17
4927826.96	4381523.32
4927825.81	4381519.49
4927829.64	4381518.34



НТО 2020-2025 гг.

№ места НТО:	1173*
Населенный пункт:	
ВМО Севастополя:	Ленинский муниципальный округ
Улица:	пр-т Генерала Острякова
Дом:	-
Примечания по размещению НТО:	в районе дома № 211
Тип НТО:	Бахчевой развал
Площадь объекта:	16
Специализация НТО:	продовольственная группа товаров (бахчевые культуры)
Период размещения НТО:	с 15.06 по 31.10

Координаты (СК-63 зона X4):

X	Y
4927388.04	4381793.97
4927384.24	4381795.19
4927383.01	4381791.38
4927386.82	4381790.16



НТО 2020-2025 гг.

№ места НТО:	1174*
Населенный пункт:	
ВМО Севастополя:	Ленинский муниципальный округ
Улица:	Льва Толстого
Дом:	2/16
Примечания по размещению НТО:	в районе магазина «Купеческий»
Тип НТО:	Бахчевой развал
Площадь объекта:	16
Специализация НТО:	продовольственная группа товаров (бахчевые культуры)
Период размещения НТО:	с 15.06 по 31.10

Координаты (СК-63 зона Х4):

X	Y
4931549.50	4380777.28
4931548.77	4380780.20
4931543.59	4380778.91
4931544.30	4380776.00



НТО 2020-2025 гг.

№ места НТО:	1175*
Населенный пункт:	
ВМО Севастополя:	Ленинский муниципальный округ
Улица:	Хрусталева
Дом:	31
Примечания по размещению НТО:	в районе магазина "Юность"
Тип НТО:	Бахчевой развал
Площадь объекта:	16
Специализация НТО:	продовольственная группа товаров (бахчевые культуры)
Период размещения НТО:	с 15.06 по 31.10

Координаты (СК-63 зона X4):

X	Y
4929658.30	4380595.82
4929654.43	4380596.86
4929653.40	4380592.99
4929657.26	4380591.96



НТО 2020-2025 гг.

№ места НТО:	1176*
Населенный пункт:	
ВМО Севастополя:	Ленинский муниципальный округ
Улица:	Катерная
Дом:	-
Примечания по размещению НТО:	в районе дома № 35
Тип НТО:	Бахчевой развал
Площадь объекта:	16
Специализация НТО:	продовольственная группа товаров (бахчевые культуры)
Период размещения НТО:	с 15.06 по 31.10

Координаты (СК-63 зона X4):

X	Y
4932906.97	4379880.96
4932905.07	4379884.38
4932901.55	4379882.48
4932903.44	4379878.96

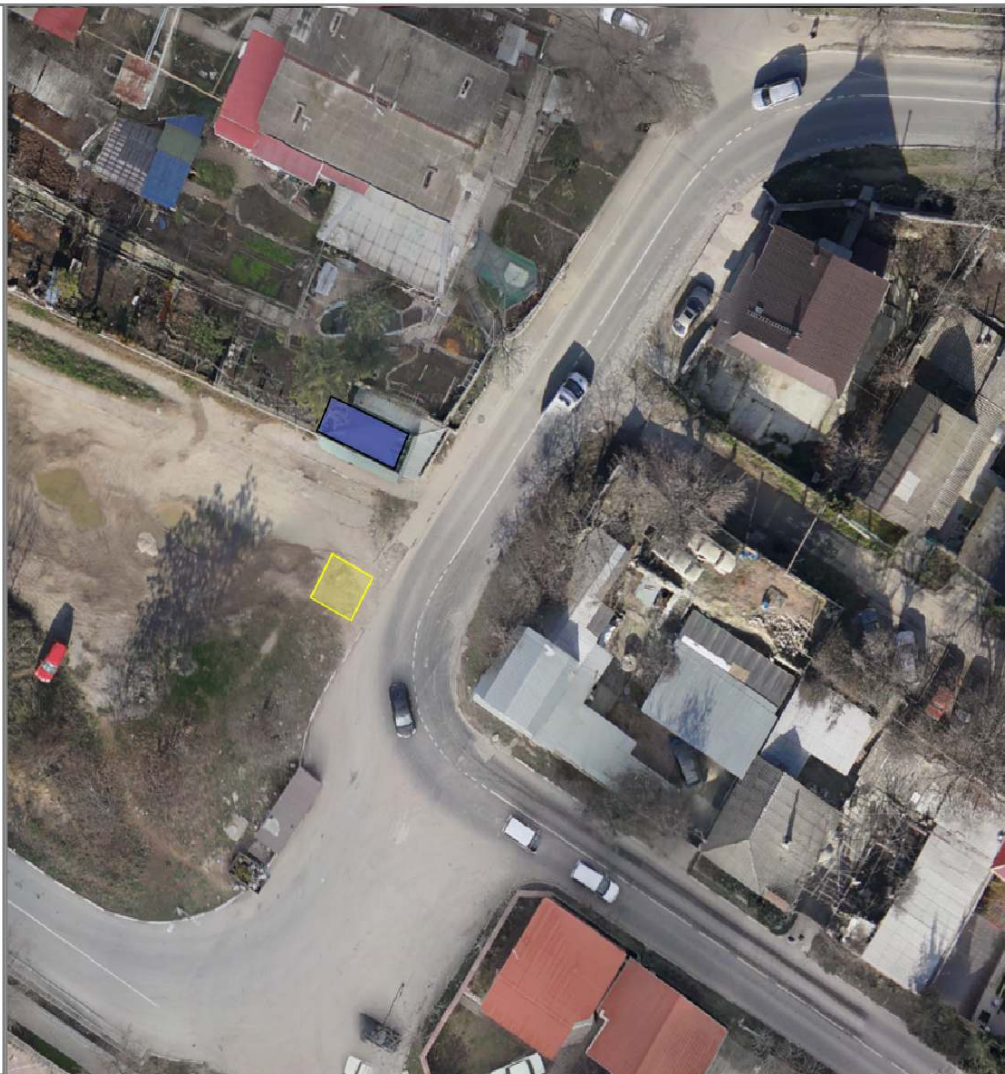

НТО 2020-2025 гг.

№ места НТО:	1177*
Населенный пункт:	
ВМО Севастополя:	Нахимовский муниципальный округ (Северная сторона)
Улица:	Федоровская
Дом:	-
Примечания по размещению НТО:	в районе воинской части
Тип НТО:	Бахчевой развал
Площадь объекта:	16
Специализация НТО:	продовольственная группа товаров (бахчевые культуры)
Период размещения НТО:	с 15.06 по 31.10

Координаты (СК-63 зона Х4):

X	Y
4939385.07	4383200.99
4939382.02	4383202.71
4939379.75	4383198.71
4939382.80	4383196.99



НТО 2020-2025 гг.

№ места НТО:	1178*
Населенный пункт:	
ВМО Севастополя:	Нахимовский муниципальный округ (Северная сторона)
Улица:	Громова
Дом:	-
Примечания по размещению НТО:	в районе дома № 56
Тип НТО:	Бахчевой развал
Площадь объекта:	16
Специализация НТО:	продовольственная группа товаров (бахчевые культуры)
Период размещения НТО:	с 15.06 по 31.10

Координаты (СК-63 зона X4):

X	Y
4935314.70	4381464.62
4935311.06	4381464.26
4935309.41	4381462.62
4935313.05	4381460.98

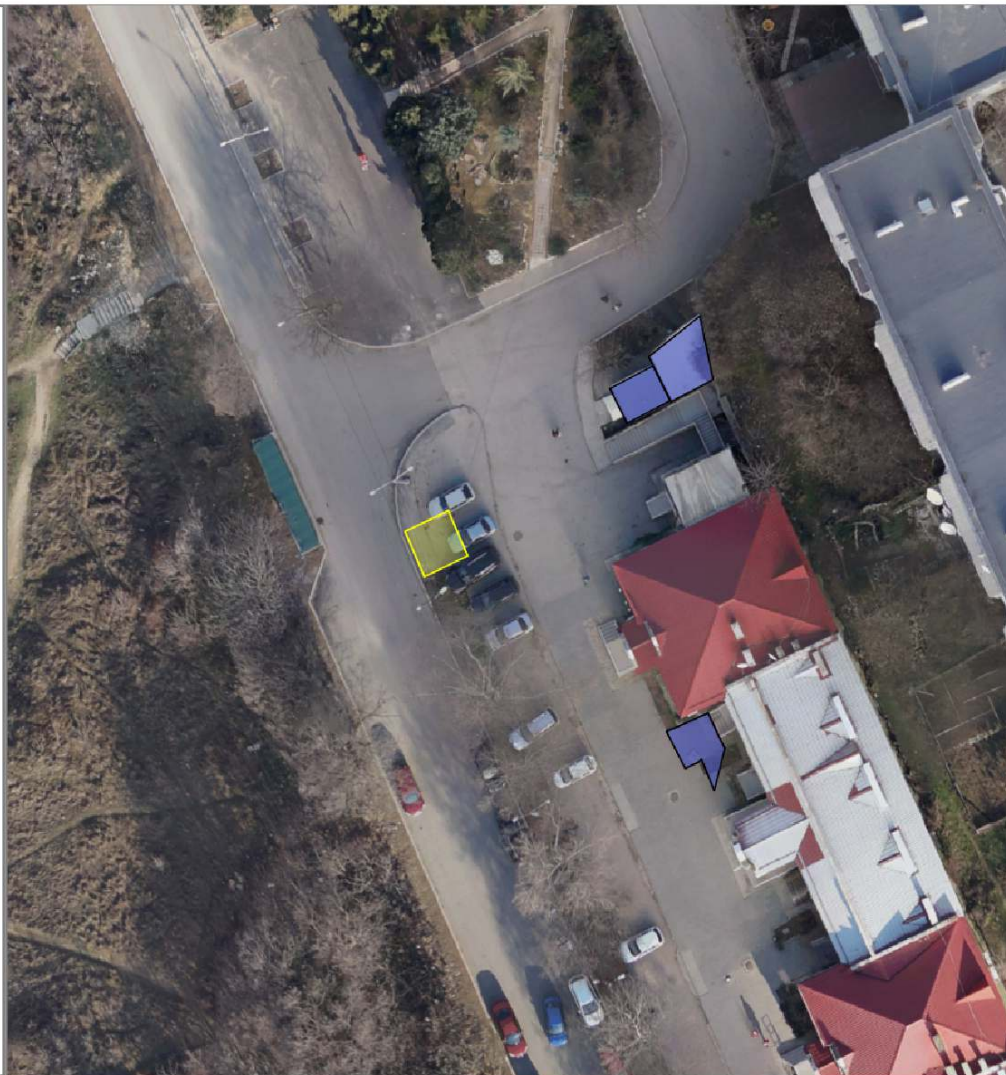

НТО 2020-2025 гг.

№ места НТО:	1179*
Населенный пункт:	
ВМО Севастополя:	Нахимовский муниципальный округ
Улица:	пр-т Победы
Дом:	-
Примечания по размещению НТО:	в районе остановки общественного транспорта «Виктория»
Тип НТО:	Бахчевой развал
Площадь объекта:	16
Специализация НТО:	продовольственная группа товаров (бахчевые культуры)
Период размещения НТО:	с 15.06 по 31.10

Координаты (СК-63 зона X4):

X	Y
4930621.45	4384222.78
4930618.37	4384225.33
4930615.82	4384222.25
4930618.90	4384219.70



НТО 2020-2025 гг.

№ места НТО:	1180*
Населенный пункт:	
ВМО Севастополя:	Нахимовский муниципальный округ
Улица:	пр-т Победы
Дом:	-
Примечания по размещению НТО:	в районе дома № 56
Тип НТО:	Бахчевой развал
Специализация НТО:	продовольственная группа товаров (бахчевые культуры)
Период размещения НТО:	с 15.06 по 31.10

Координаты (СК-63 зона X4):

X	Y
4930388.01	4384371.55
4930384.97	4384374.15
4930382.36	4384371.12
4930385.40	4384368.51

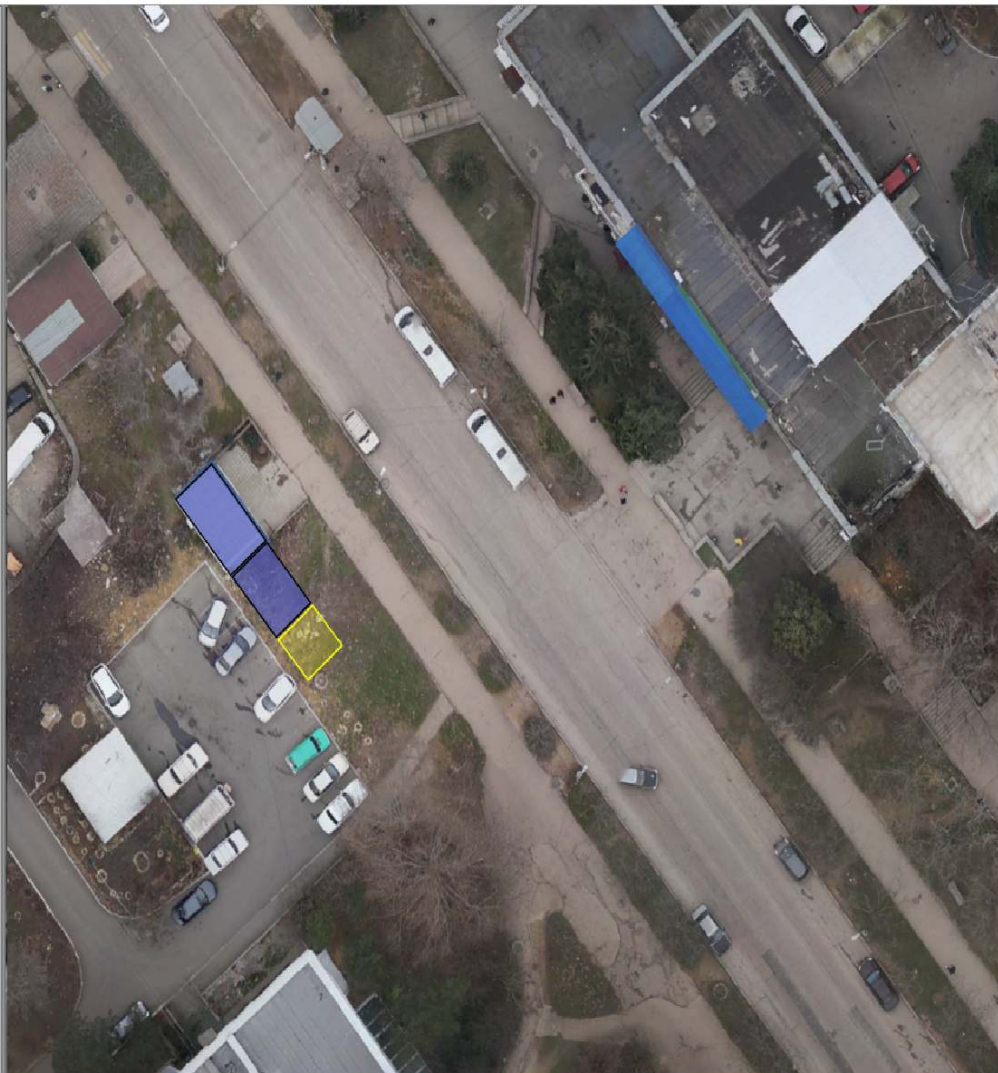

НТО 2020-2025 гг.

№ места НТО:	1181*
Населенный пункт:	
ВМО Севастополя:	Нахимовский муниципальный округ
Улица:	пр-т Победы
Дом:	-
Примечания по размещению НТО:	троллейбусное кольцо
Тип НТО:	Бахчевой развал
Площадь объекта:	16
Специализация НТО:	продовольственная группа товаров (бахчевые культуры)
Период размещения НТО:	с 15.06 по 31.10

Координаты (СК-63 зона X4):

X	Y
4930176.79	4384628.23
4930172.79	4384628.25
4930172.77	4384624.25
4930176.77	4384624.23

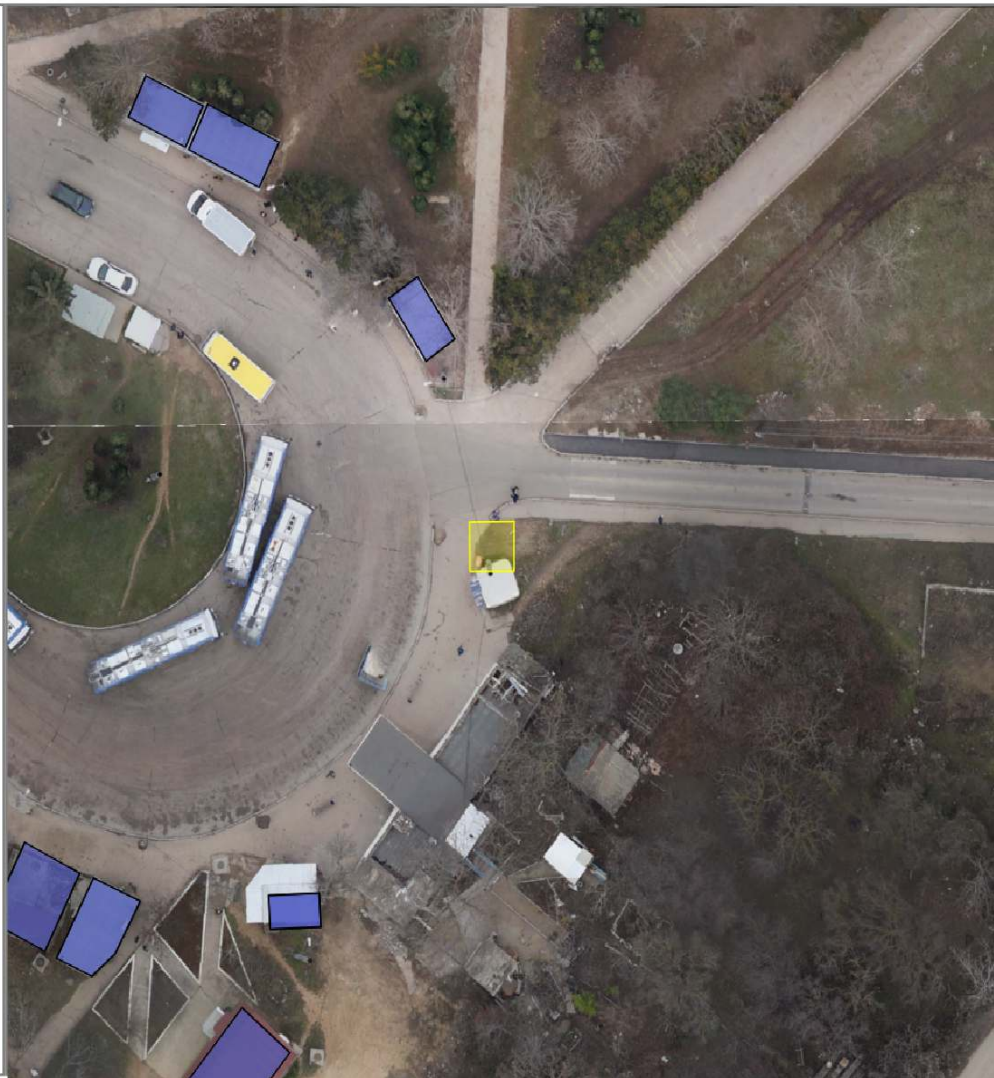

НТО 2020-2025 гг.

№ места НТО:	1182*
Населенный пункт:	
ВМО Севастополя:	Нахимовский муниципальный округ
Улица:	пр-т Победы
Дом:	-
Примечания по размещению НТО:	в районе дома № 4
Тип НТО:	Бахчевой развал
Площадь объекта:	16
Специализация НТО:	продовольственная группа товаров (бахчевые культуры)
Период размещения НТО:	с 15.06 по 31.10

Координаты (СК-63 зона X4):

X	Y
4931126.84	4383672.05
4931124.25	4383675.10
4931121.20	4383672.51
4931123.78	4383669.46

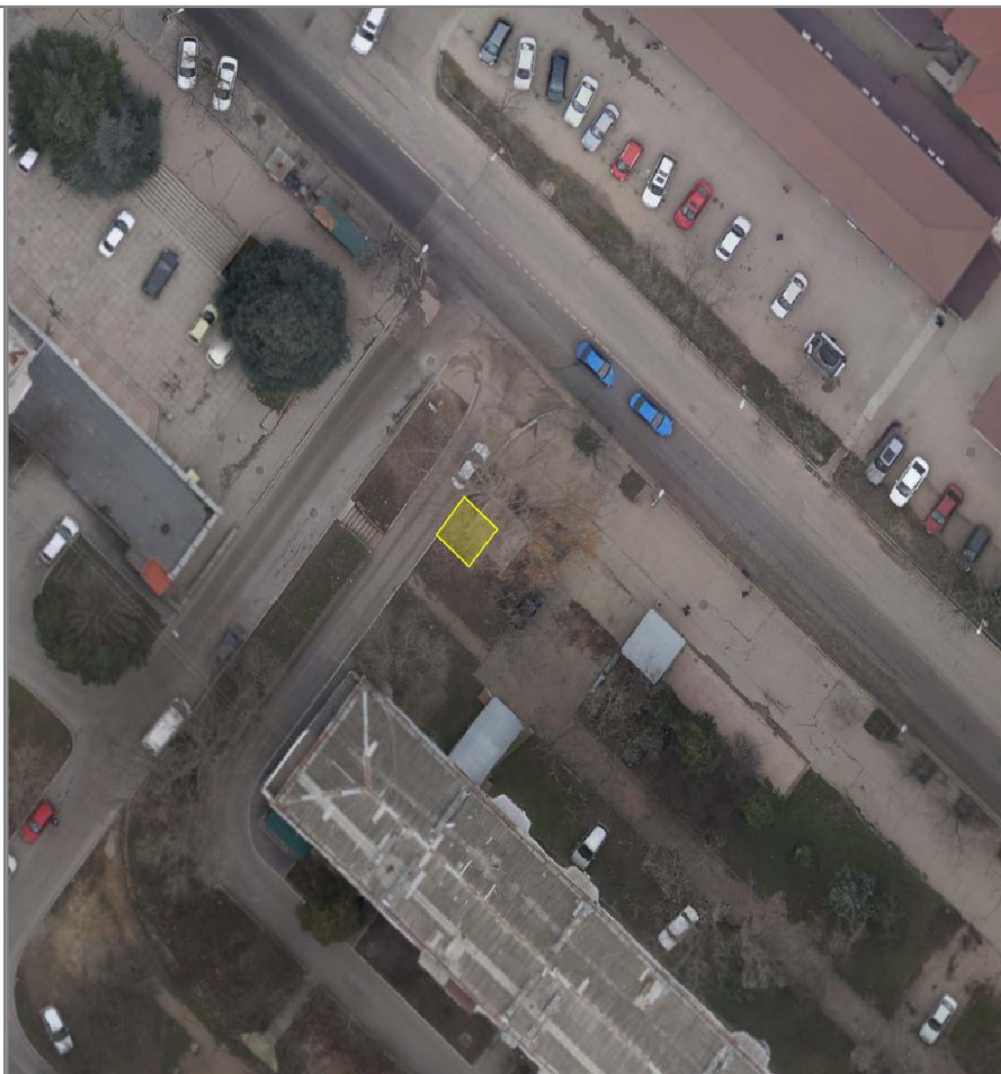

НТО 2020-2025 гг.

№ места НТО:	1183*
Населенный пункт:	
ВМО Севастополя:	Нахимовский муниципальный округ
Улица:	Лабораторное шоссе
Дом:	-
Примечания по размещению НТО:	в районе остановки общественного транспорта "Памятник"
Тип НТО:	Бахчевой развал
Площадь объекта:	16
Специализация НТО:	продовольственная группа товаров (бахчевые культуры)
Период размещения НТО:	с 15.06 по 31.10

Координаты (СК-63 зона X4):

X	Y
4928893.00	4385300.32
4928889.00	4385300.35
4928888.98	4385296.35
4928892.98	4385296.32



НТО 2020-2025 гг.

№ места НТО:	1184*
Населенный пункт:	
ВМО Севастополя:	Нахимовский муниципальный округ
Улица:	Горпищенко
Дом:	-
Примечания по размещению НТО:	в районе дома № 39
Тип НТО:	Бахчевой развал
Площадь объекта:	16
Специализация НТО:	продовольственная группа товаров (бахчевые культуры)
Период размещения НТО:	с 15.06 по 31.10

Координаты (СК-63 зона X4):

X	Y
4931758.23	4384084.60
4931755.79	4384087.77
4931725.62	4384085.33
4931755.07	4384082.16



НТО 2020-2025 гг.

№ места НТО:	1185*
Населенный пункт:	
ВМО Севастополя:	Нахимовский муниципальный округ
Улица:	Горпищенко
Дом:	-
Примечания по размещению НТО:	в районе дома № 116
Тип НТО:	Бахчевой развал
Площадь объекта:	16
Специализация НТО:	продовольственная группа товаров (бахчевые культуры)
Период размещения НТО:	с 15.06 по 31.10

Координаты (СК-63 зона X4):

X	Y
4929416.76	4385829.86
4929413.06	4385831.38
4929411.54	4385827.68
4929415.24	4385826.16



НТО 2020-2025 гг.

№ места НТО:	1186*
Населенный пункт:	
ВМО Севастополя:	Гагаринский муниципальный округ
Улица:	Казачинское шоссе
Дом:	-
Примечания по размещению НТО:	в районе завода «ЖБИ»
Тип НТО:	Бахчевой развал
Площадь объекта:	16
Специализация НТО:	продовольственная группа товаров (бахчевые культуры)
Период размещения НТО:	с 15.06 по 31.10

Координаты (СК-63 зона X4):

X	Y
4928376.61	4374529.21
4928373.72	4374531.97
4928370.96	4374529.09
4928373.85	4374526.32



НТО 2020-2025 гг.

№ места НТО:	1187*
Населенный пункт:	
ВМО Севастополя:	Гагаринский муниципальный округ
Улица:	Бориса Михайлова
Дом:	-
Примечания по размещению НТО:	в районе дома № 11
Тип НТО:	Бахчевой развал
Площадь объекта:	16
Специализация НТО:	продовольственная группа товаров (бахчевые культуры)
Период размещения НТО:	с 15.06 по 31.10

Координаты (СК-63 зона Х4):

Х	У
4929658.94	4374944.66
4929655.10	4374945.78
4929653.98	4374941.94
4929657.82	4374940.82

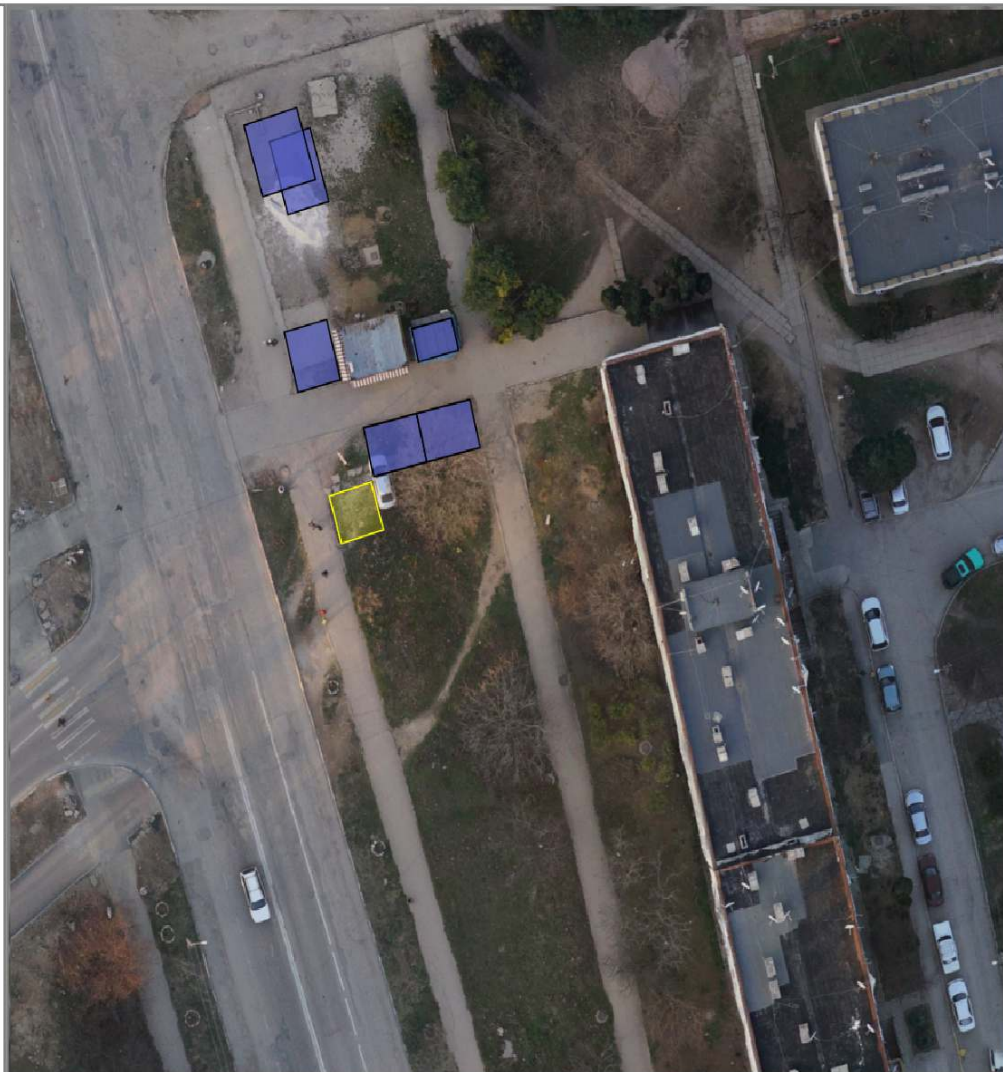

НТО 2020-2025 гг.

№ места НТО:	1188*
Населенный пункт:	
ВМО Севастополя:	Гагаринский муниципальный округ
Улица:	Александра Косарева
Дом:	-
Примечания по размещению НТО:	в районе дома № 2
Тип НТО:	Бахчевой развал
Площадь объекта:	16
Специализация НТО:	продовольственная группа товаров (бахчевые культуры)
Период размещения НТО:	с 15.06 по 31.10

Координаты (СК-63 зона X4):

X	Y
4929323.31	4376515.38
4929320.13	4376517.81
4929317.70	4376514.62
4929320.89	4376512.20



НТО 2020-2025 гг.

№ места НТО:	1189*
Населенный пункт:	
ВМО Севастополя:	Гагаринский муниципальный округ
Улица:	Тараса Шевченко
Дом:	39
Примечания по размещению НТО:	
Тип НТО:	Бахчевой развал
Площадь объекта:	16
Специализация НТО:	продовольственная группа товаров (бахчевые культуры)
Период размещения НТО:	с 15.06 по 31.10

Координаты (СК-63 зона X4):

X	Y
4928857.46	4376211.91
4928853.46	4376211.76
4928853.62	4376207.76
4928857.61	4376207.91



НТО 2020-2025 гг.

№ места НТО:	1190*
Населенный пункт:	
ВМО Севастополя:	Гагаринский муниципальный округ
Улица:	Тараса Шевченко
Дом:	-
Примечания по размещению НТО:	в районе дома № 47
Тип НТО:	Бахчевой развал
Площадь объекта:	16
Специализация НТО:	продовольственная группа товаров (бахчевые культуры)
Период размещения НТО:	с 15.06 по 31.10

Координаты (СК-63 зона X4):

X	Y
4928605.54	4376196.93
4928601.54	4376196.96
4928601.51	4376192.96
4928605.51	4376192.93

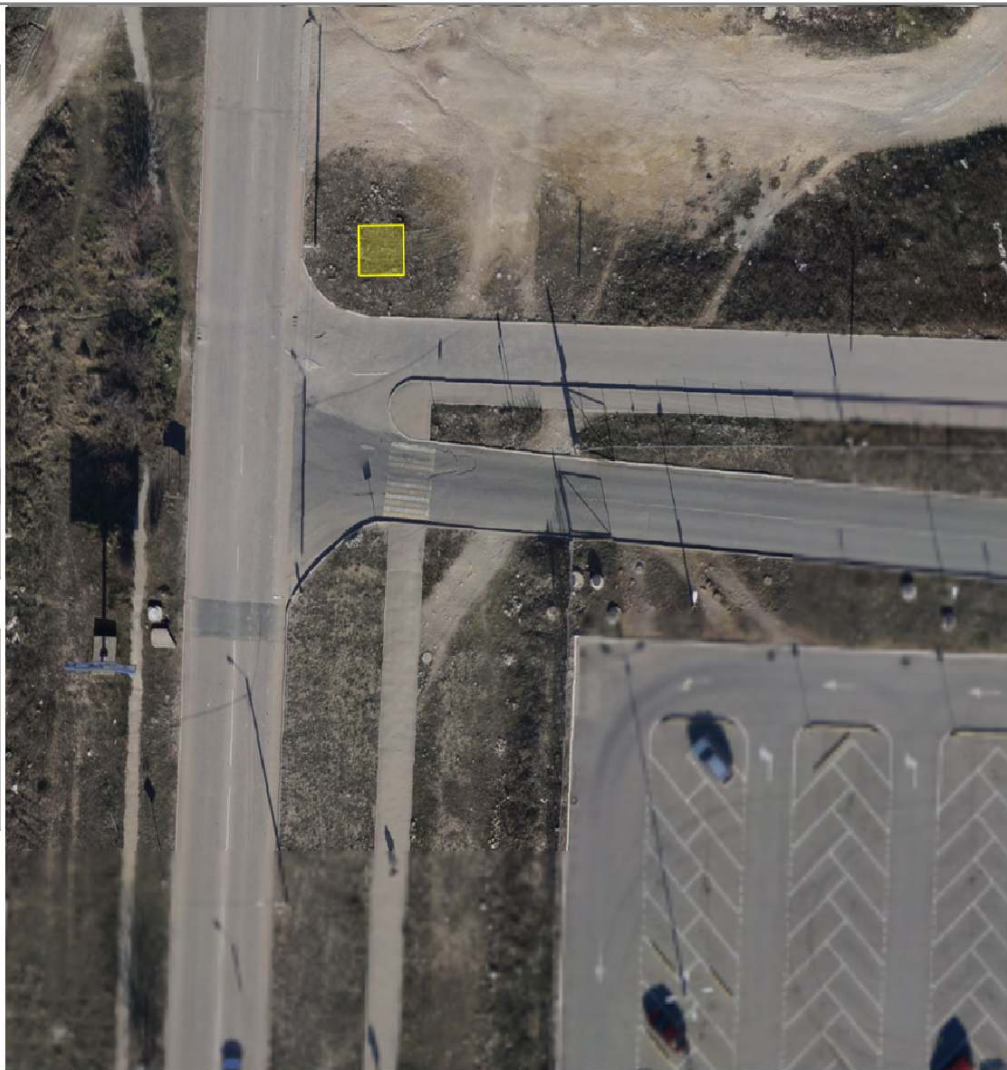

НТО 2020-2025 гг.

№ места НТО:	1191
Населенный пункт:	
ВМО Севастополя:	Гагаринский муниципальный округ
Улица:	Отрадная
Дом:	-
Примечания по размещению НТО:	в районе СТ "Сокол"
Тип НТО:	Бахчевой развал
Площадь объекта:	16
Специализация НТО:	продовольственная группа товаров (бахчевые культуры)
Период размещения НТО:	с 15.06 по 31.10

Координаты (СК-63 зона Х4):

Х	У
4929098.83	4378985.19
4929094.94	4378986.16
4929093.97	4378982.29
4929097.84	4378981.30



НТО 2020-2025 гг.

№ места НТО:	1192*
Населенный пункт:	
ВМО Севастополя:	Гагаринский муниципальный округ
Улица:	Фиолентовское шоссе
Дом:	-
Примечания по размещению НТО:	в районе остановки общественного транспорта «Автобат»
Тип НТО:	Бахчевой развал
Площадь объекта:	16
Специализация НТО:	продовольственная группа товаров (бахчевые культуры)
Период размещения НТО:	с 15.06 по 31.10

Координаты (СК-63 зона X4):

X	Y
4926037.23	4374610.47
4926034.54	4374613.43
4926031.58	4374610.75
4926034.26	4374607.78

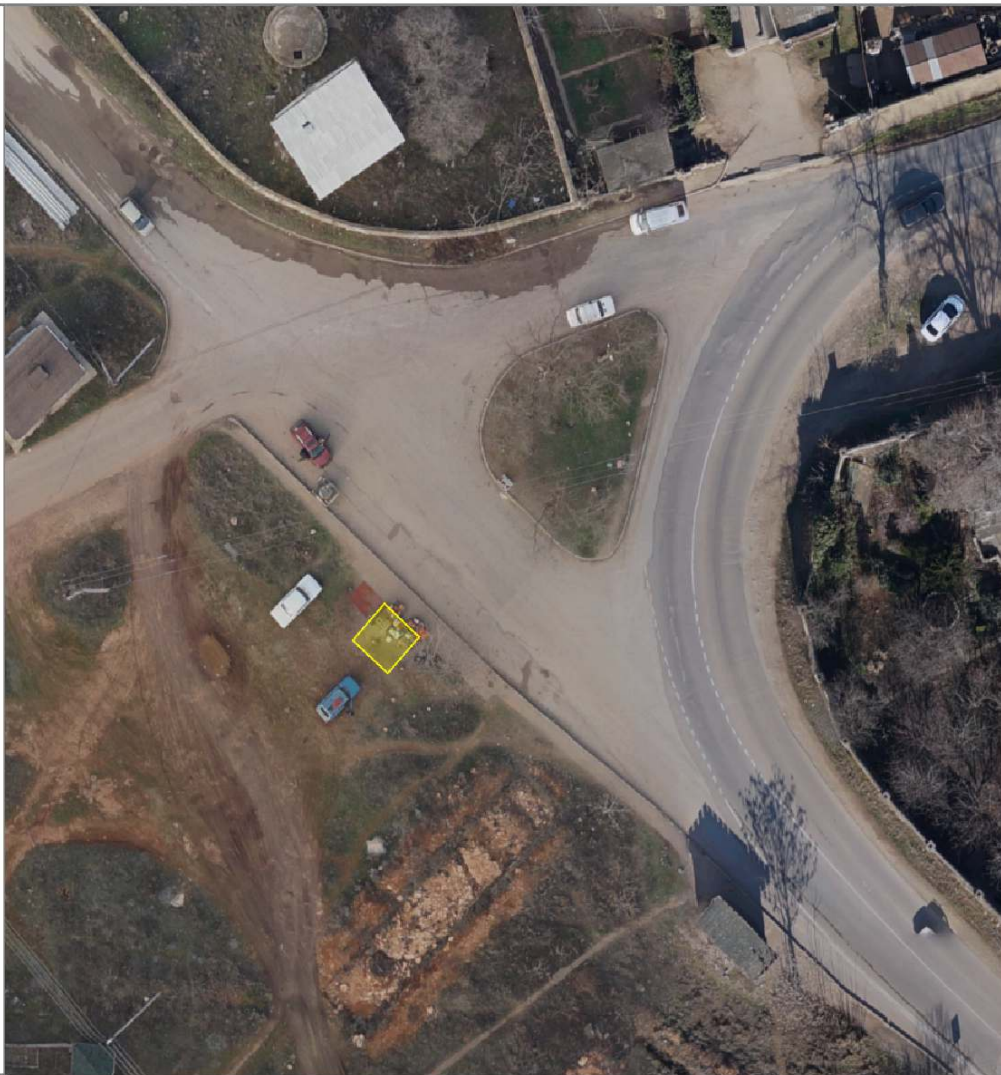

НТО 2020-2025 гг.

№ места НТО:	1193*
Населенный пункт:	
ВМО Севастополя:	Гагаринский муниципальный округ
Улица:	Правды
Дом:	-
Примечания по размещению НТО:	в районе дома № 38
Тип НТО:	Бахчевой развал
Площадь объекта:	16
Специализация НТО:	продовольственная группа товаров (бахчевые культуры)
Период размещения НТО:	с 15.06 по 31.10

Координаты (СК-63 зона X4):

X	Y
4929140.27	4374645.15
4929136.60	4374646.73
4929135.01	4374643.05
4929138.69	4374641.47

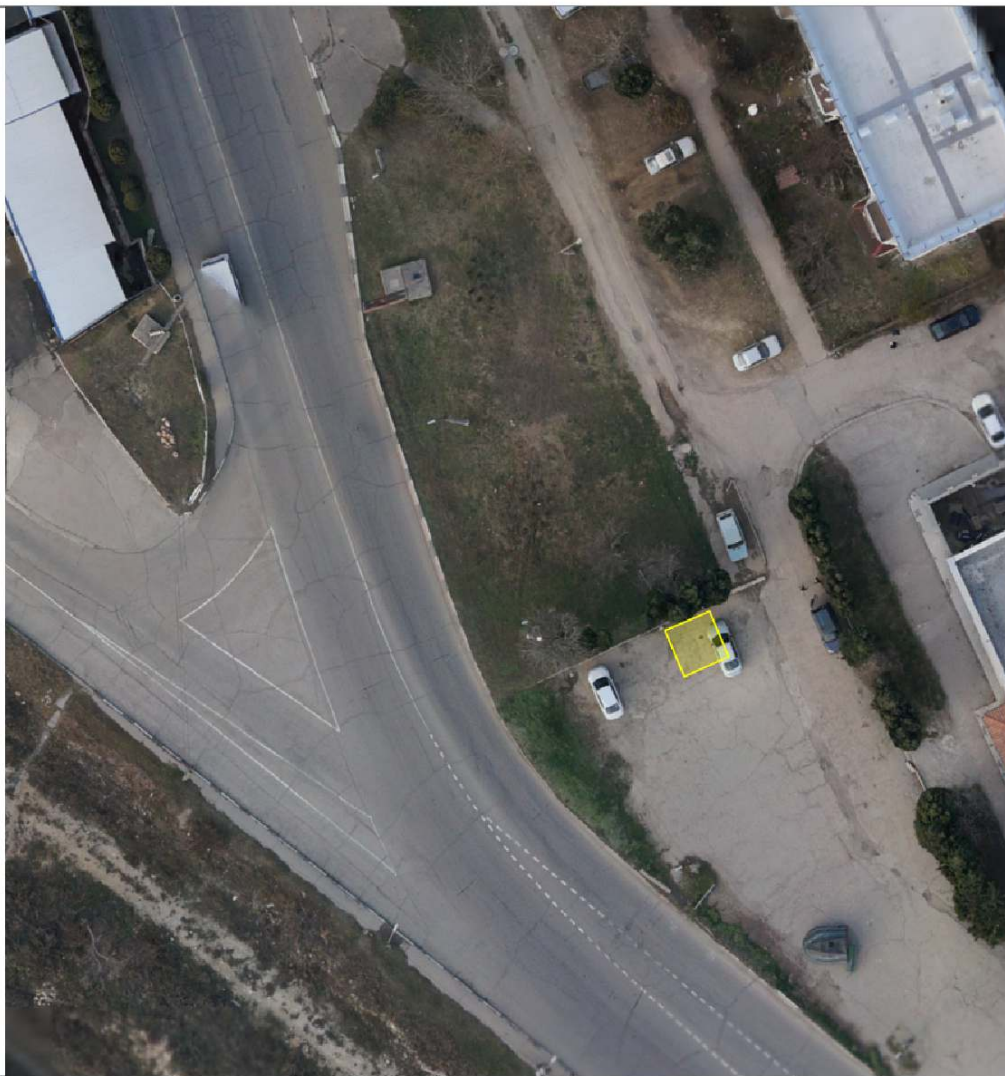

НТО 2020-2025 гг.

№ места НТО:	1194*
Населенный пункт:	г. Инкерман
ВМО Севастополя:	Инкерманский ВМО
Улица:	Менжинского
Дом:	-
Примечания по размещению НТО:	в районе магазина "Юбилейный"
Тип НТО:	Бахчевой развал
Площадь объекта:	16
Специализация НТО:	продовольственная группа товаров (бахчевые культуры)
Период размещения НТО:	с 15.06 по 31.10

Координаты (СК-63 зона X4):

X	Y
4933933.39	4387676.36
4933929.96	4387678.41
4933927.91	4387674.98
4933931.34	4387672.92



НТО 2020-2025 гг.

№ места НТО:	1195*
Населенный пункт:	
ВМО Севастополя:	Балаклавский муниципальный округ
Улица:	Крестовского
Дом:	-
Примечания по размещению НТО:	в районе дома № 45
Тип НТО:	Бахчевой развал
Площадь объекта:	16
Специализация НТО:	продовольственная группа товаров (бахчевые культуры)
Период размещения НТО:	с 15.06 по 31.10

Координаты (СК-63 зона X4):

X	Y
4922507.88	4388092.41
4922506.94	4388096.30
4922503.05	4388095.35
4922504.00	4388091.46



НТО 2020-2025 гг.

№ места НТО:	1196*
Населенный пункт:	г. Инкерман
ВМО Севастополя:	Инкерманский ВМО
Улица:	Яблочкова
Дом:	-
Примечания по размещению НТО:	в районе остановки общественного транспорта "Дом культуры"
Тип НТО:	Бахчевой развал
Площадь объекта:	16
Специализация НТО:	продовольственная группа товаров (бахчевые культуры)
Период размещения НТО:	с 15.06 по 31.10

Координаты (СК-63 зона X4):

X	Y
4932567.98	4386632.51
4932567.28	4386636.45
4932563.35	4386635.76
4932564.04	4386631.82



НТО 2020-2025 гг.

№ места НТО:	1197*
Населенный пункт:	г. Инкерман
ВМО Севастополя:	Инкерманский ВМО
Улица:	Чернореченская
Дом:	-
Примечания по размещению НТО:	в районе дома № 84
Тип НТО:	Бахчевой развал
Площадь объекта:	16
Специализация НТО:	продовольственная группа товаров (бахчевые культуры)
Период размещения НТО:	с 15.06 по 31.10

Координаты (СК-63 зона Х4):

Х	У
4932552.05	4387549.46
4932548.82	4387551.82
4932546.46	4387548.59
4932549.68	4387546.23



НТО 2020-2025 гг.

№ места НТО:	1198*
Населенный пункт:	с. Терновка
ВМО Севастополя:	Терновский муниципальный округ
Улица:	Ленина
Дом:	-
Примечания по размещению НТО:	в районе дома № 4
Тип НТО:	Бахчевой развал
Площадь объекта:	16
Специализация НТО:	продовольственная группа товаров (бахчевые культуры)
Период размещения НТО:	с 15.06 по 31.10

Координаты (СК-63 зона X4):

X	Y
4929680.61	4399619.25
4929676.70	4399620.05
4929675.89	4399616.13
4929679.81	4399615.33

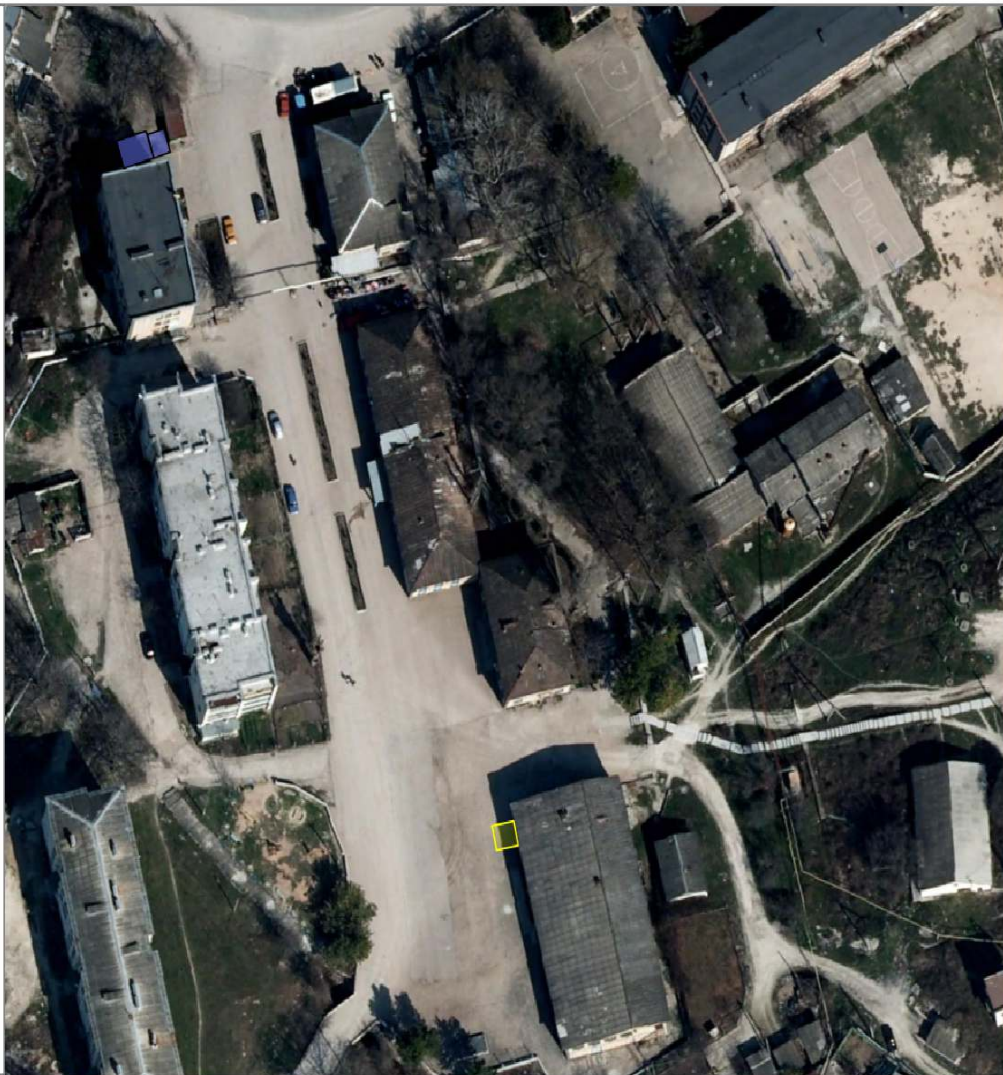

НТО 2020-2025 гг.

№ места НТО:	1199*
Населенный пункт:	
ВМО Севастополя:	Ленинский муниципальный округ
Улица:	пр-т Генерала Острякова
Дом:	-
Примечания по размещению НТО:	в районе дома № 178
Тип НТО:	Ёлочный базар
Площадь объекта:	20
Специализация НТО:	непродовольственная группа товаров
Период размещения НТО:	с 12.12 по 31.12

Координаты (СК-63 зона X4):

X	Y
4927822.25	4381529.62
4927817.47	4381531.12
4927815.98	4381526.34
4927820.75	4381524.85

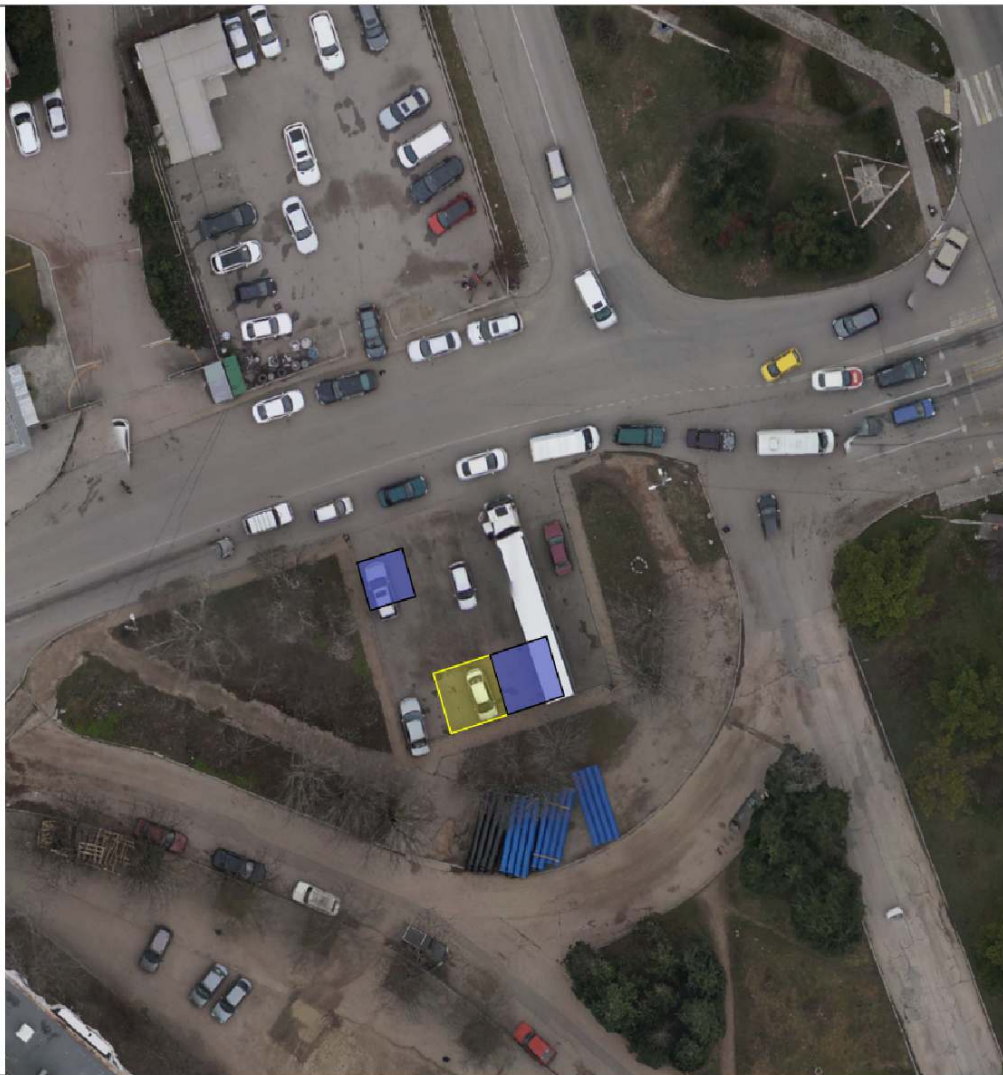

НТО 2020-2025 гг.

№ места НТО:	1200*
Населенный пункт:	
ВМО Севастополя:	Ленинский муниципальный округ
Улица:	пр-т Генерала Острякова
Дом:	-
Примечания по размещению НТО:	в районе дома № 178
Тип НТО:	Ёлочный базар
Площадь объекта:	20
Специализация НТО:	непродовольственная группа товаров
Период размещения НТО:	с 12.12 по 31.12

Координаты (СК-63 зона Х4):

X	Y
4927823.74	4381534.39
4927818.97	4381535.89
4927817.47	4381531.12
4927822.25	4381529.62

